



Рабочая документация

Баня из строганного бруса 150 мм

5 000 x 4 000 мм

G-10-br150-5000x4000-1



2015 г.

Ведомость чертежей основного комплекта

№ ли...	Наименование	Примечание
	Титульный лист	
	Ведомость чертежей	
01	Общие данные	
01.1	Общие данные (продолжение)	
02	Маркировочный план 1-го этажа, экспликация помещений	
03	План фундамента, свайного поля, ведомость свай	
04	План бани	
05	Развертка кровли, ведомость кровли	
06	Фасад 1-3	
07	Фасад Г-А	
08	Фасад 3-1	
09	Фасад А-Г	
10	Разрез 1-1	
11	Разрез 2-2	
12	Подкладная доска, ведомость подкладной доски	
13	Цокольное перекрытие, ведомость балок перекрытий цоколя	
14	Чердачное перекрытие, ведомость балок чердачных перекрытий	
15	План стропильной системы, ведомость стропил	
16	Проекция стропильной системы	
17	Ведомости заполнения оконных и дверных проемов	
18	Примеры типовых узлов: обсада, кровля, стропила	
19	Примеры выполнения типов полов	
20	Порядовка по оси А	
21	Порядовка по оси Б	
22	Порядовка по оси В	
23	Порядовка по оси Г	
24	Порядовка по оси 1	
25	Порядовка по оси 2	
26	Порядовка по оси 3	
27	Вид 1	
28	Вид 2	
29	Вид 3	

Ведомость чертежей основного комплекта

№ ли...	Наименование	Примечание
30	Вид 4	
31	Сруб 1	
32	Сруб 2	
33	Сруб 3	
34	Сруб 4	
35	Сруб п-1м-5	
36	Сруб п-4м-5	
37	Конструктив 1-5	

						G-10-br150-5000x4000-1			
						Заказчик: _____			
Изм.	Кол.уч.	Лист	№Док.	Подп.	Дата	Баня из строганного бруса 150 мм 5000 x 4000 мм	Стадия	Лист	Листов
							Р	.	37
						Ведомость чертежей	 kontakt@projectstroy.com http://www.projectstroy.com		

Согласовано

Взам. инв. №

Подп. и дата

Инв. № подл.

Технико-экономические показатели.

Площадь застройки, м2	22,8
Общая площадь, м2	17,08
в т.ч. 1/2 этаж, м2	17,08/--
Строительный объем, м3	
Объем стенового комплекта, м3	13,4

Объемно-планировочное решение

1. Объемно-планировочное решение здания определяется технологическими, конструктивными, противопожарными и эстетическими требованиями.
2. В здании размещены помещения согласно Задания на проектирование.
3. Здание в плане размерами по осям 5 000 x 4 000 мм.
4. Площадь застройки - 22,8 м2.
5. Здание одноэтажное с высотой 1-го этажа ~ 2 300 мм.
6. Здание неотапливаемое. Строительный объем: \_\_\_\_\_ м3.

Архитектурные решения разработаны на основании утвержденного заказчиком архитектурно-планировочного задания. Чертежи разработаны в соответствии с действующими строительными, технологическими, противопожарными и санитарными нормами и правилами, предусматривающими мероприятия, обеспечивающие конструктивную надежность объекта, защиту окружающей среды при его эксплуатации.

Архитектор \_\_\_\_\_

Общие данные

1. Чертежи марки АР разработаны для строительства в РФ на основании утвержденных заказчиком объемно-планировочных решений и задания на проектирование.
2. Основные характеристики здания:
  - уровень ответственности - II;
  - степень огнестойкости - IV (СНиП 2.01.02-85 прил.2);
3. Здание отапливаемое. Параметры внутреннего воздуха назначены согласно ГОСТ 30494-96 Здания жилые и общественные.
  - средняя температура воздуха: 20°C;
  - влажность 45%;
  - скорость движения воздуха 0,15м/с.
4. Проект разработан для II климатического района со следующими нормативными характеристиками согласно СНиП 2.01.07-85\* Нагрузки и воздействия, СНиП 23-01-99 Строительная климатология:
  - расчетная снеговая нагрузка - 200 кгс/м<sup>2</sup>
  - ветровая нагрузка - 23 кг/м<sup>2</sup>
  - температура наружного воздуха наиболее холодной пятидневки - 25°C
  - нормативная глубина промерзания суглинистых грунтов 1,7 м
  - зона влажности - нормальная, относительная влажность 85%
  - рельеф спокойный, сейсмичность отсутствует.
5. За относительную отметку 0,000 принята нижняя отметка сруба здания.
6. Проект разработан для производства работ в летнее время. В зимний период работы должны производиться согласно указаниям СНиП 2-22-81.
7. Устройство полов рекомендуется производить после завершения всех монтажных работ по прокладке инженерных коммуникаций.
8. Древесина должна быть не ниже 2-го сорта с расчетными характеристиками по СНиП II-25-80 и СП 64.13330.2011 "Деревянные конструкции".
9. При проектировании усадка не учитывалась. Первые годы стеновой комплект естественной влажности ~8-12%. Вертикальные отметки и размеры даны на период строительства.

						G-10-br150-5000x4000-1			
						Заказчик: _____			
Изм.	Кол.уч.	Лист	№Док.	Подп.	Дата	Баня из строганного бруса 150 мм 5000 x 4000 мм	Стадия	Лист	Листов
							Р	01	37
						Общие данные	 kontakt@projectstroy.com http://www.projectstroy.com		

Согласовано			
Взам. инв. №			
Подп. и дата			
Инв. № подл.			

Конструктивное решение

1. Фундамент - монолитная ж/б лента, сваи (см. смету).  
1.1. Гидроизоляция: горизонтальная - оклеечная двумя слоями рубероида РПП-300 (по ГОСТ 10923-93) на битумной мастике.  
2. Несущие конструкции.  
2.1. Стены: из профилированного бруса 150x150(н) мм. Места продольных соединений стеновых элементов скреплять металлическими шпильками (скобами).  
2.2. Стропильная система: из бруса 50x200 мм, по ГОСТ 8486-86. Пиломатериалы хвойных пород. Подшив потолка при отделочных работах по согласованию с Заказчиком. Выборка в опорном брус по необходимости. Обрешетка брус 25x150 мм через 300 мм (см. смету).  
Кровельный пирог в соответствии с нормативным требованиям производителя материала кровли.  
2.3. Перекрытия цоколя, межэтажные перекрытия: по балкам из бруса 100x200 мм, 50x200 мм по ГОСТ 8486-86, через 600 мм.  
2.4. Столбы с компенсационными домкратами.  
Пиломатериалы хвойных пород.  
3 Ограждающие конструкции.  
3.1 Стены: брус 150x150 мм, пиломатериалы.  
3.2 Покрытие кровли: мягкая кровля (см. смету).  
3.3. Заполнение проемов окон - металлопластиковые 2-х камерные стеклопакеты (см. смету).  
3.4. Заполнение проемов дверей: наружные - металлические, внутренние - деревянные (см. смету).  
4. Перегородки каркасные отсутствуют.  
5. Полы - 1 этаж - дощатые (см. смету). Веранда - террасная доска (см. смету).  
6. Наружная отделка - стены - покрытие декоративным антисептирующим составом (см. смету).  
7. Утеплитель - минераловатные рулоны согласно ГОСТ16381-77\*, базальтовые рулоны (см. смету).

Защита конструкций

от гниения возгорания и коррозии.

1. Все несущие и ограждающие деревянные конструкции обработать антипиреном или аналогичным ему составом, имеющим сертификат (см. смету).  
2. Нагели изготовленные из малостойких к загниванию пород дерева (береза, бук) должны подвергаться антисептированию. Влажность древесины нагелей не должна превышать 12%.  
3. Деревянные конструкции также обработать от гниения антисептиком (см. смету).  
4. Деревянные конструкции контактирующие с каменными и бетонными поверхностями изолировать 2 слоями гидроизола на битумной мастике.  
5. Болты и шпильки (при применении таковых) использовать оцинкованные.  
6. Металлические конструкции (при применении таковых) использовать оцинкованные или из нержавеющей стали.

Наружная и внутренняя отделка.

Цвет покрытия для наружных и внутренних стен согласовать с Заказчиком. Архитектурные детали - окраска заводская.  
Деревянные оконные блоки покрыть антисептическим акрилатным лаком (см. смету).  
Стены и потолки во влажных помещениях окрасить препаратами с водоотталкивающими свойствами (см. смету).

Согласовано			
Взам. инв. №			
Подп. и дата			
Инв. № подл.			

						G-10-br150-5000x4000-1			
						Заказчик: _____			
Изм.	Кол.уч.	Лист	№Док.	Подп.	Дата	Баня из строганного бруса 150 мм 5000 x 4000 мм	Стадия	Лист	Листов
							Р	01.1	37
						Общие данные (продолжение)	 kontakt@projectstroy.com http://www.projectstroy.com		

Маркировочный план 1-го этажа  
(М 1:50)

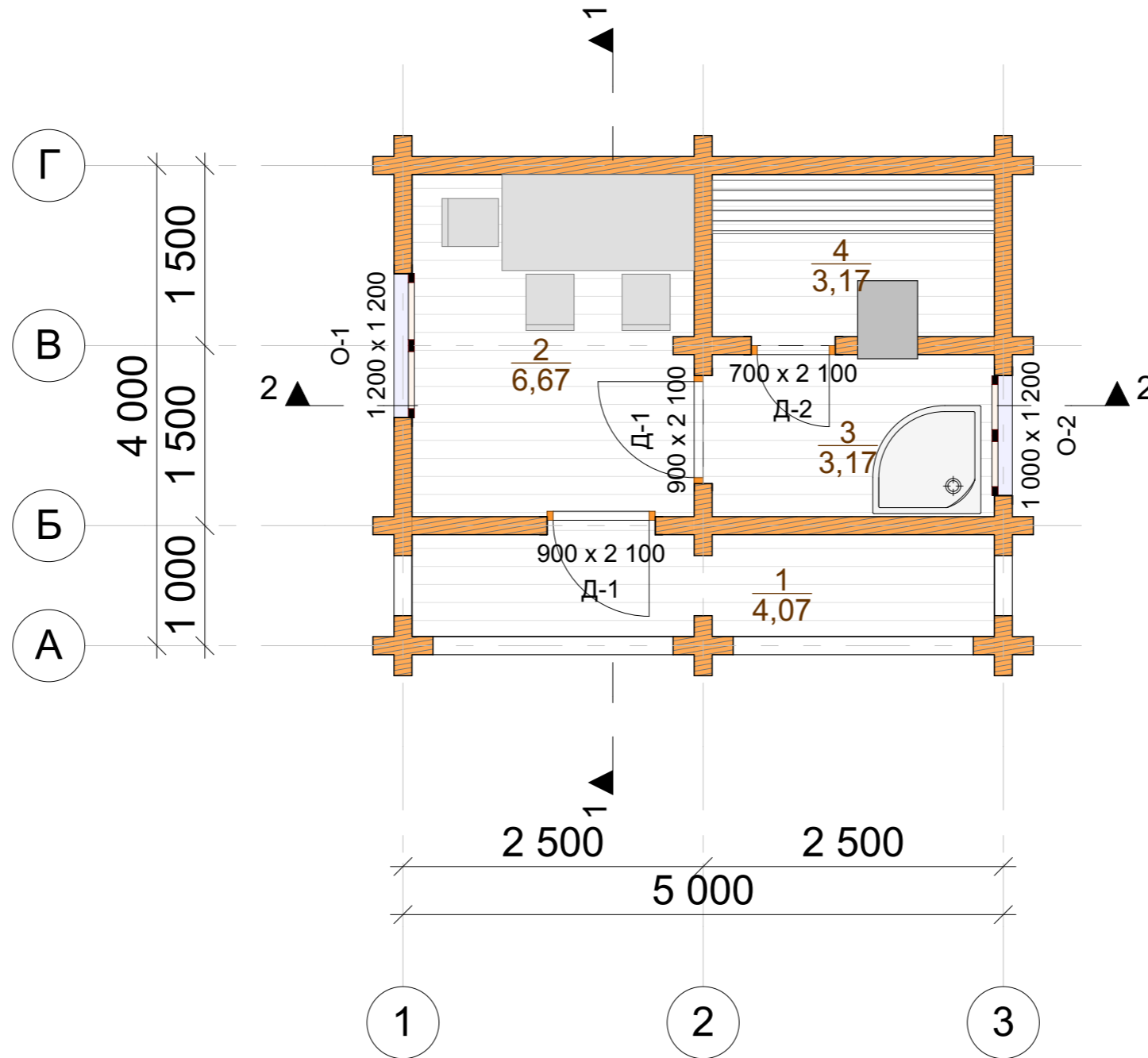

Экспликация помещений		
№	наименование	площадь, м2
1 этаж		
1	Крыльцо	4,07
2	Комната отдыха	6,67
3	Моечная	3,17
4	Парная	3,17
		17,08 м²

Примечания: 1. Расстановка мебели, сантехники условная.  
2. Синим цветом указаны каркасные перегородки, период монтажа - отделочные работы.

						G-10-br150-5000x4000-1			
						Заказчик: _____			
Изм.	Кол.уч.	Лист	№Док.	Подп.	Дата	Баня из строганного бруса 150 мм 5000 x 4000 мм	Стадия	Лист	Листов
							Р	02	37
						Маркировочный план 1-го этажа, экспликация помещений		 <a href="mailto:kontakt@projectstroy.com">kontakt@projectstroy.com</a> <a href="http://www.projectstroy.com">http://www.projectstroy.com</a>	

Согласовано			
Взам. инв. №			
Подп. и дата			
Инв. № подл.			

План фундамента, свайного поля  
(М 1:50)

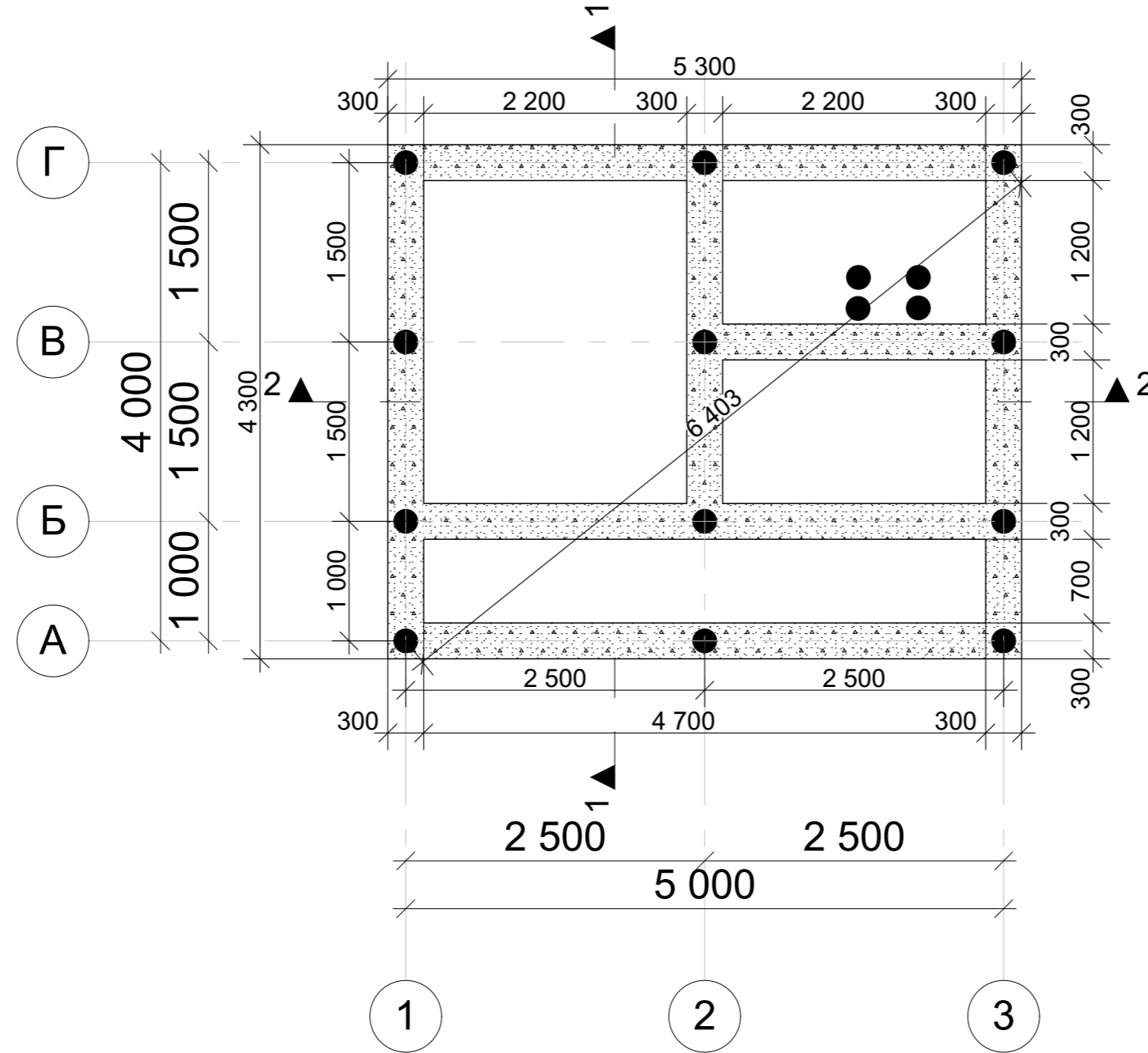

Ведомость свай	
Марка	Кол-во, шт
СВ	16
	16

Согласовано	
Взам. инв. №	
Подп. и дата	
Инв. № подл.	

- Примечания: 1. Тип фундамента определить по геологическим изысканиям.  
 2. Закладные под инженерные системы согласовать с Заказчиком до возведения опалубки.  
 3. Устройство продухов, при устройстве ростверка, не более 1500 мм от углов здания.  
 4. Фундамент под камин свыше 650 кг определить по месту.  
 5. При устройстве ростверка со сваями выше уровня 0.000 предусмотреть подсыпку ПГС.

						G-10-br150-5000x4000-1			
						Заказчик: _____			
Изм.	Кол.уч.	Лист	№Док.	Подп.	Дата	Баня из строганного бруса 150 мм 5000 x 4000 мм	Стадия	Лист	Листов
							Р	03	37
						План фундамента, свайного поля, ведомость свай	 kontakt@projectstroy.com http://www.projectstroy.com		

План бани  
(М 1:50)

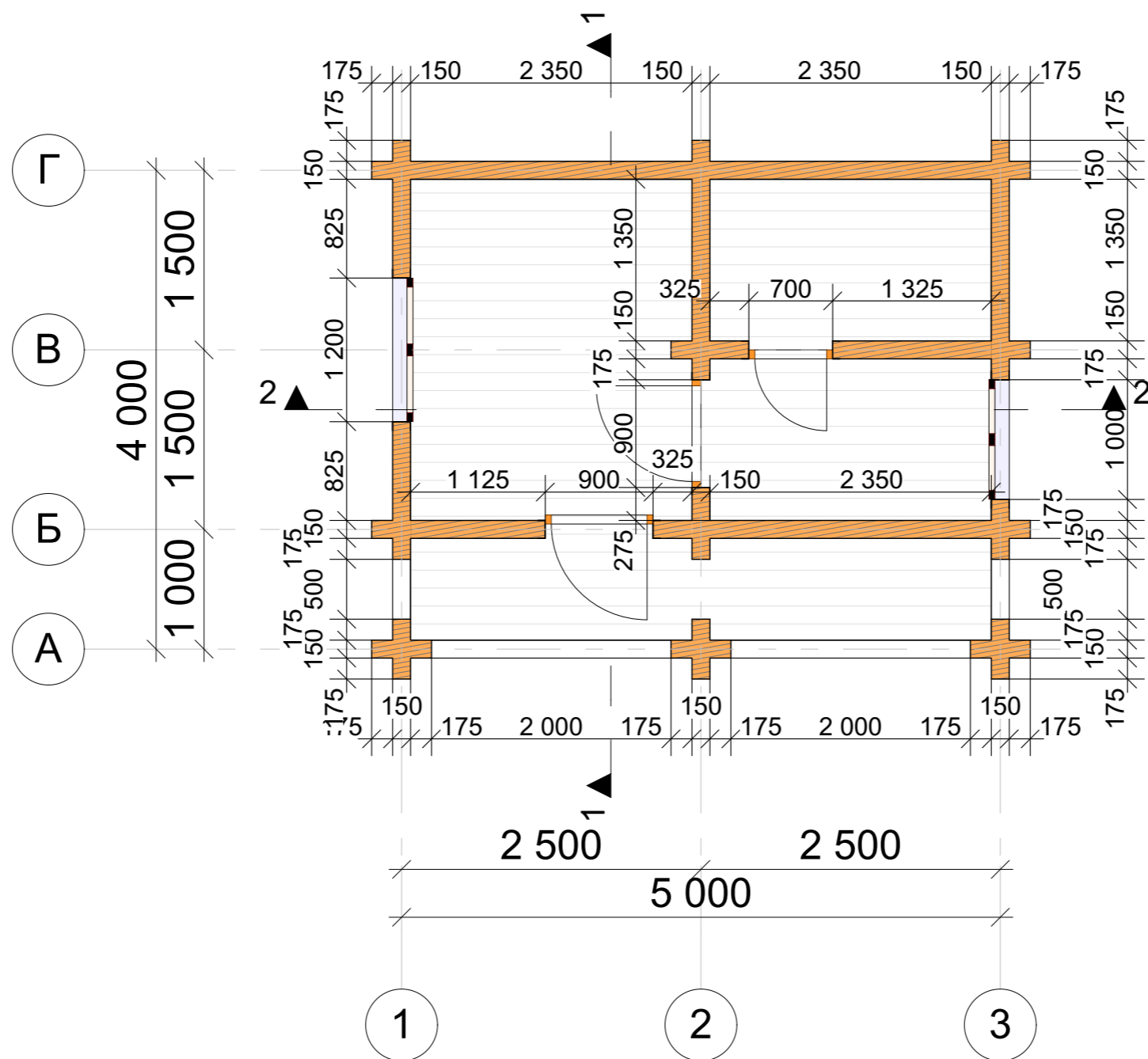

Примечания: 1. Ширина проемов под окна и двери указана для проемов в "свежем" срубе без учета установки обсады.  
2. Отметка 0.000 - нижний венец строения.

						G-10-br150-5000x4000-1			
						Заказчик: _____			
Изм.	Кол.уч.	Лист	№Док.	Подп.	Дата	Баня из строганного бруса 150 мм 5000 x 4000 мм	Стадия	Лист	Листов
							Р	04	37
						План бани	 <a href="mailto:kontakt@projectstroy.com">kontakt@projectstroy.com</a> <a href="http://www.projectstroy.com">http://www.projectstroy.com</a>		

Согласовано				
Взам. инв. №				
Подп. и дата				
Инв. № подл.				

План кровли  
(М 1:50)

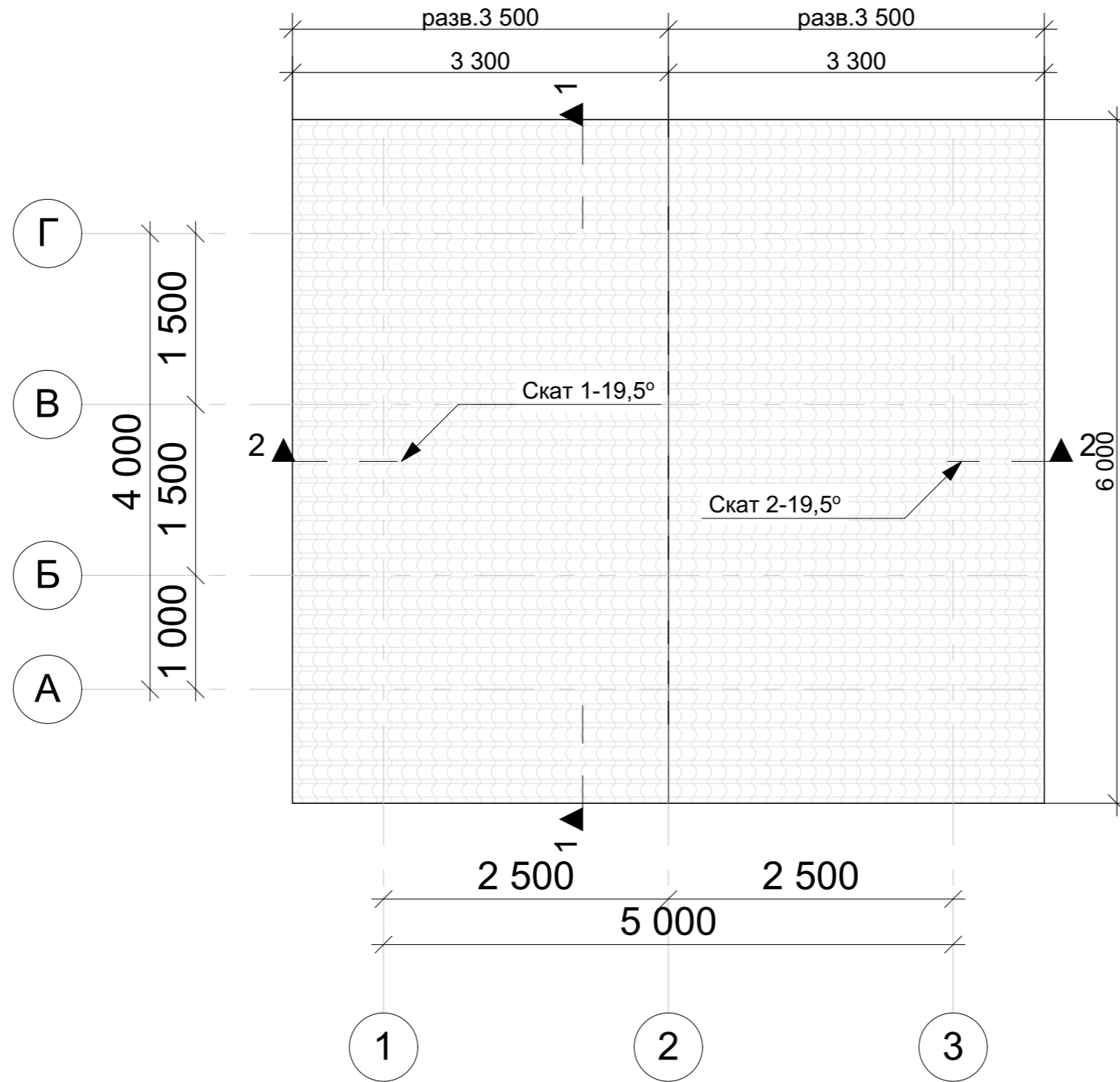

Ведомость кровли			
Марка	Материал	Площадь, м2	Периметр, м
Скат 1	Кровля - солома	21,00	19,00
Скат 2	Кровля - солома	21,00	19,00
		42,00 м <sup>2</sup>	38,00 м

						G-10-br150-5000x4000-1			
						Заказчик: _____			
Изм.	Кол.уч.	Лист	№Док.	Подп.	Дата	Баня из строганного бруса 150 мм 5000 x 4000 мм	Стадия	Лист	Листов
							Р	05	37
						Развертка кровли, ведомость кровли	 <a href="mailto:kontakt@projectstroy.com">kontakt@projectstroy.com</a> <a href="http://www.projectstroy.com">http://www.projectstroy.com</a>		

Примечание. 1. Учитывать изменения размеров и высот кровли, связанные с неравномерной усадкой сруба, ориентировочно на 5% от общей высоты сруба, устройством конструктивных элементов кровли.  
2. Принимать для подсчета кровли модуль кратности - 50 мм.

Согласовано			
Взам. инв. №			
Подп. и дата			
Инв. № подл.			



Фасад 1-3  
(М 1:50)

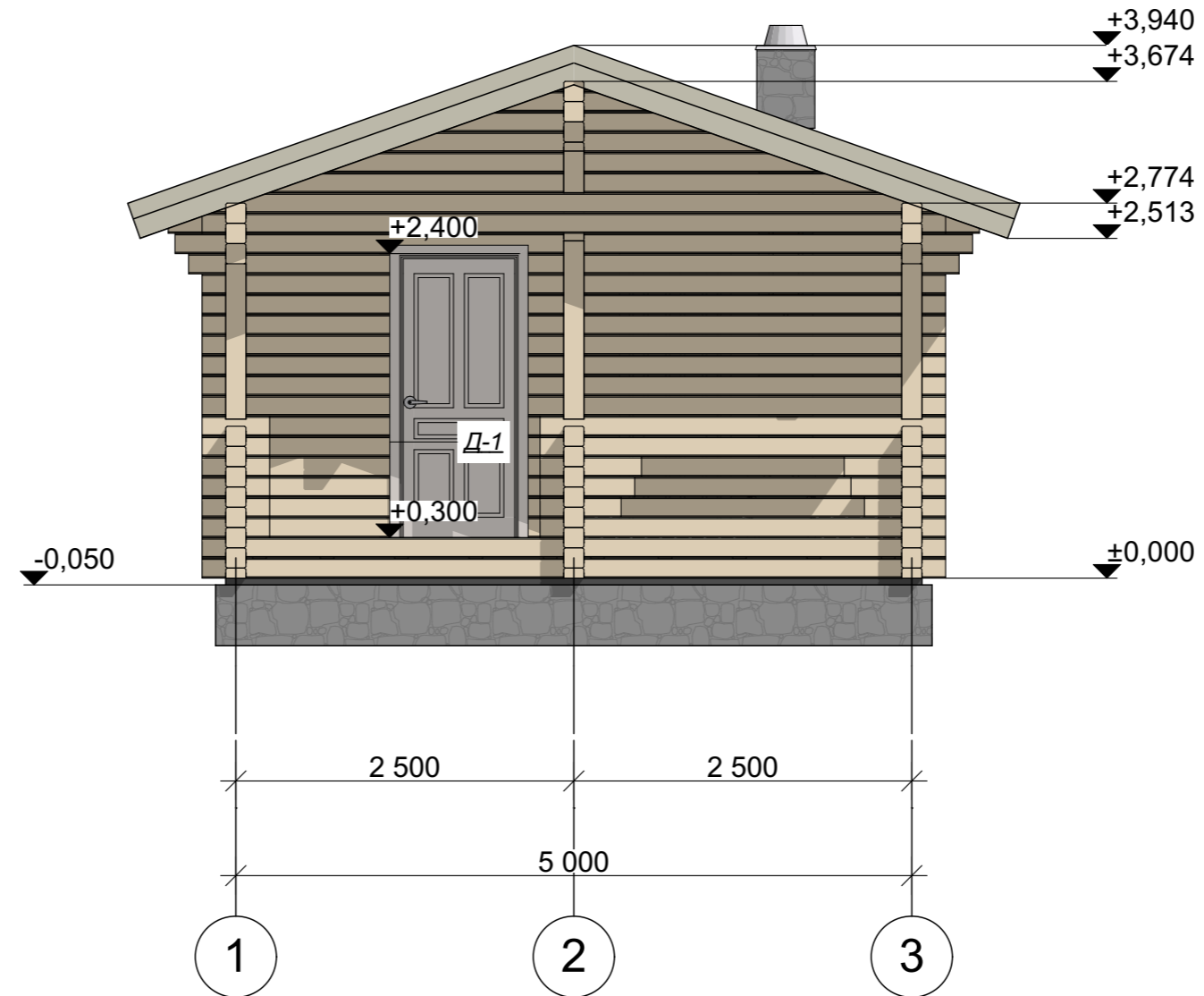

- Примечания: 1. Отметке 0.000 соответствует уровень низа нижнего венца сруба.  
 2. Размеры по окнам и дверям обозначают размер проема в "свежем" срубе, на данный вид профиля, без учета установки обсады.  
 3. Крыша условно изображена в границах пирога кровли (толщиной 275 мм).  
 4. Ширина профиля по проекту - 150 мм.  
 5. Толщина подкладной доски 50 мм.  
 6. Толщина "пирога пола" - 264 мм - условная, в зависимости от типа покрытия при отделочных работах.

						G-10-br150-5000x4000-1			
						Заказчик: _____			
Изм.	Кол.уч.	Лист	№Док.	Подп.	Дата	Баня из строганного бруса 150 мм 5000 x 4000 мм	Стадия	Лист	Листов
							Р	06	37
						Фасад 1-3	 kontakt@projectstroy.com http://www.projectstroy.com		

Согласовано

Взам. инв. №

Подп. и дата

Инв. № подл.

Фасад Г-А  
(М 1:50)

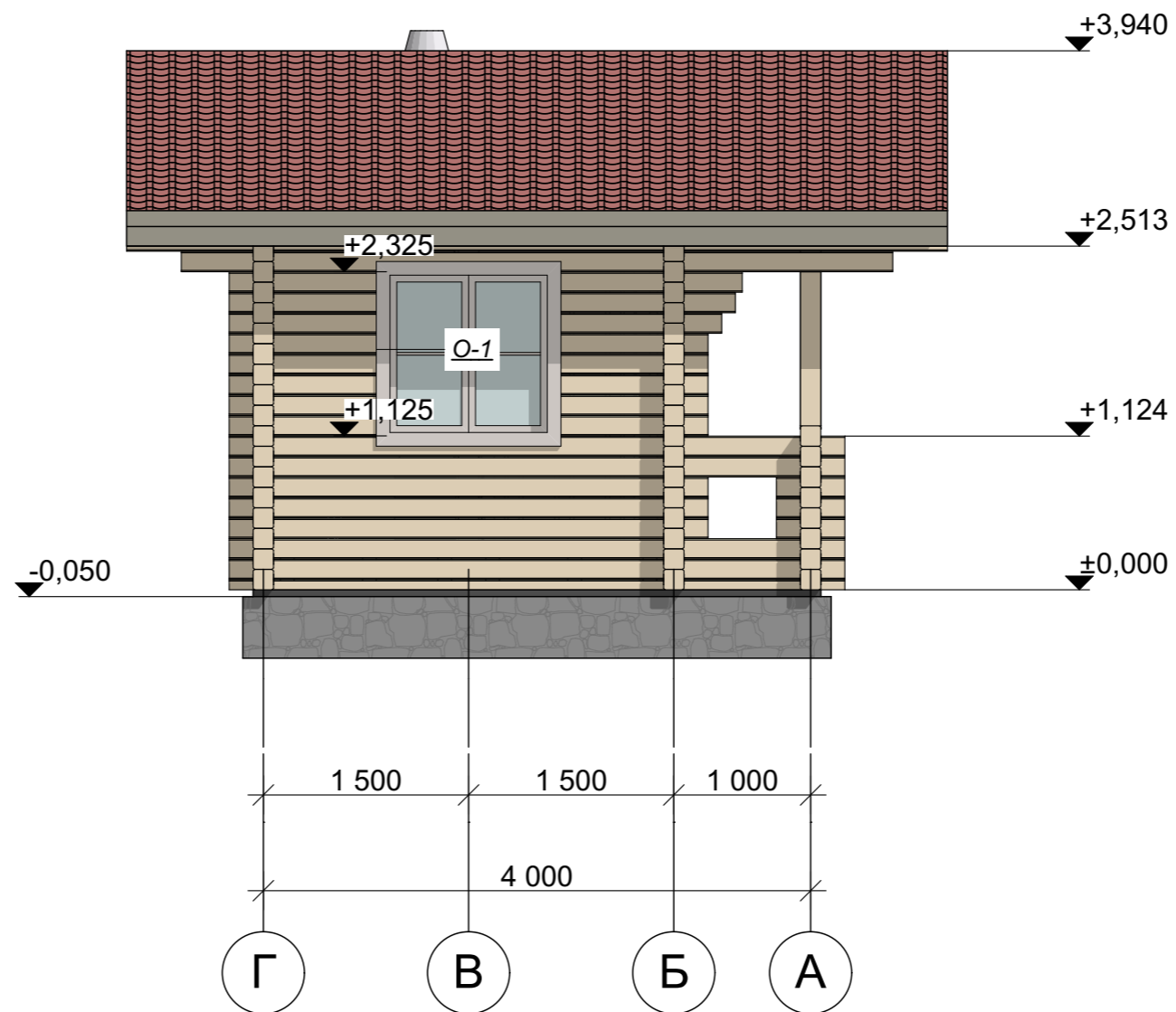

- Примечания: 1. Отметке 0.000 соответствует уровень низа нижнего венца сруба.  
 2. Размеры по окнам и дверям обозначают размер проема в "свежем" срубе, на данный вид профиля, без учета установки обсады.  
 3. Крыша условно изображена в границах пирога кровли (толщиной 275 мм).  
 4. Ширина профиля по проекту - 150 мм.  
 5. Толщина подкладной доски 50 мм.  
 6. Толщина "пирога пола" - 264 мм - условная, в зависимости от типа покрытия при отделочных работах.

						G-10-br150-5000x4000-1			
						Заказчик: _____			
Изм.	Кол.уч.	Лист	№Док.	Подп.	Дата	Баня из строганного бруса 150 мм 5000 x 4000 мм	Стадия	Лист	Листов
							Р	07	37
						Фасад Г-А	 kontakt@projectstroy.com http://www.projectstroy.com		

Согласовано

Взам. инв. №

Подп. и дата

Инв. № подл.

Фасад 3-1  
(М 1:50)

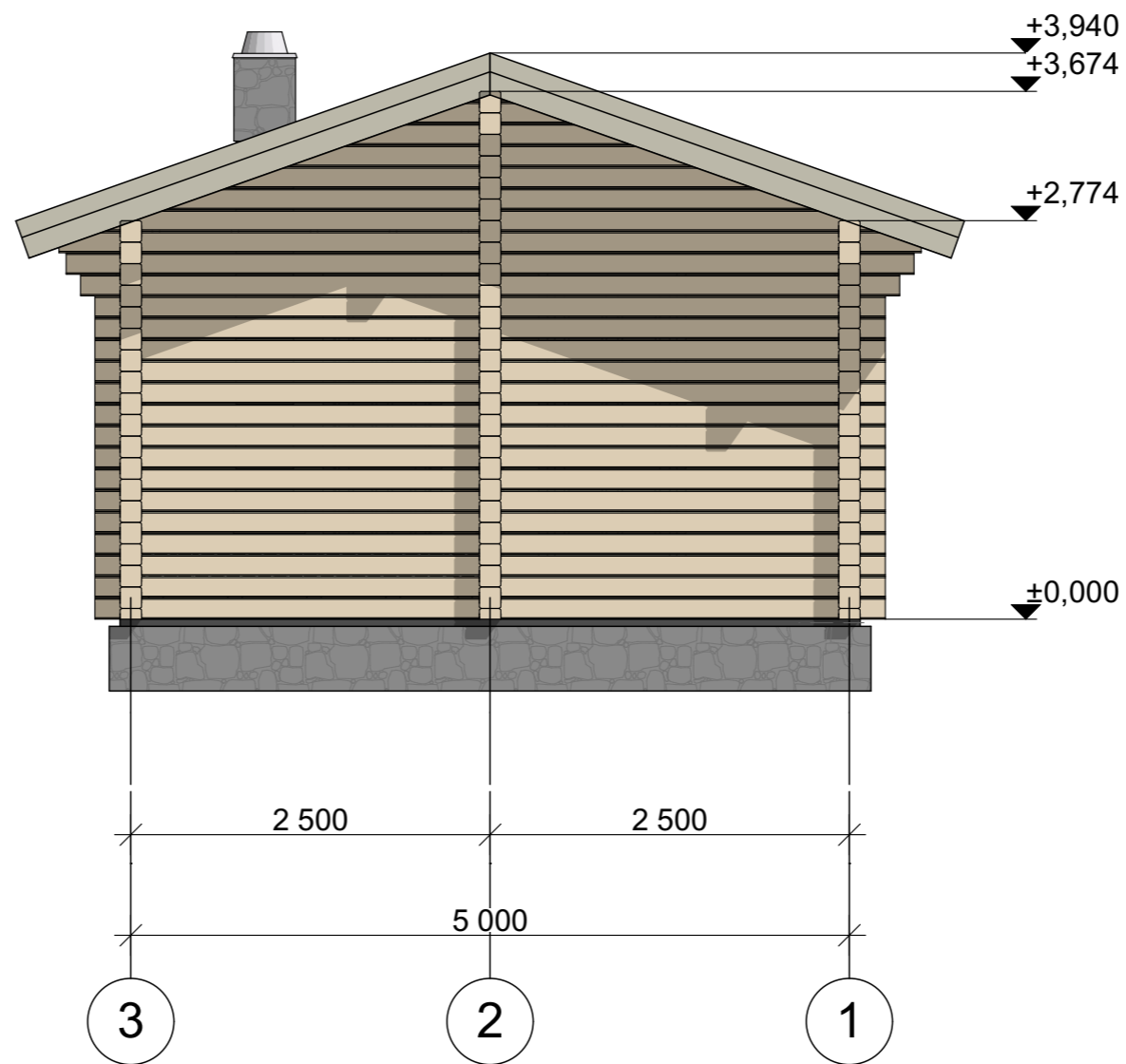

- Примечания: 1. Отметке 0.000 соответствует уровень низа нижнего венца сруба.  
 2. Размеры по окнам и дверям обозначают размер проема в "свежем" срубе, на данный вид профиля, без учета установки обсады.  
 3. Крыша условно изображена в границах пирога кровли (толщиной 275 мм).  
 4. Ширина профиля по проекту - 150 мм.  
 5. Толщина подкладной доски 50 мм.  
 6. Толщина "пирога пола" - 264 мм - условная, в зависимости от типа покрытия при отделочных работах.

						G-10-br150-5000x4000-1			
						Заказчик: _____			
Изм.	Кол.уч.	Лист	№Док.	Подп.	Дата	Баня из строганного бруса 150 мм 5000 x 4000 мм	Стадия	Лист	Листов
							Р	08	37
						Фасад 3-1	 kontakt@projectstroy.com http://www.projectstroy.com		

Согласовано	
Взам. инв. №	
Подп. и дата	
Инв. № подл.	

Фасад А-Г  
(М 1:50)

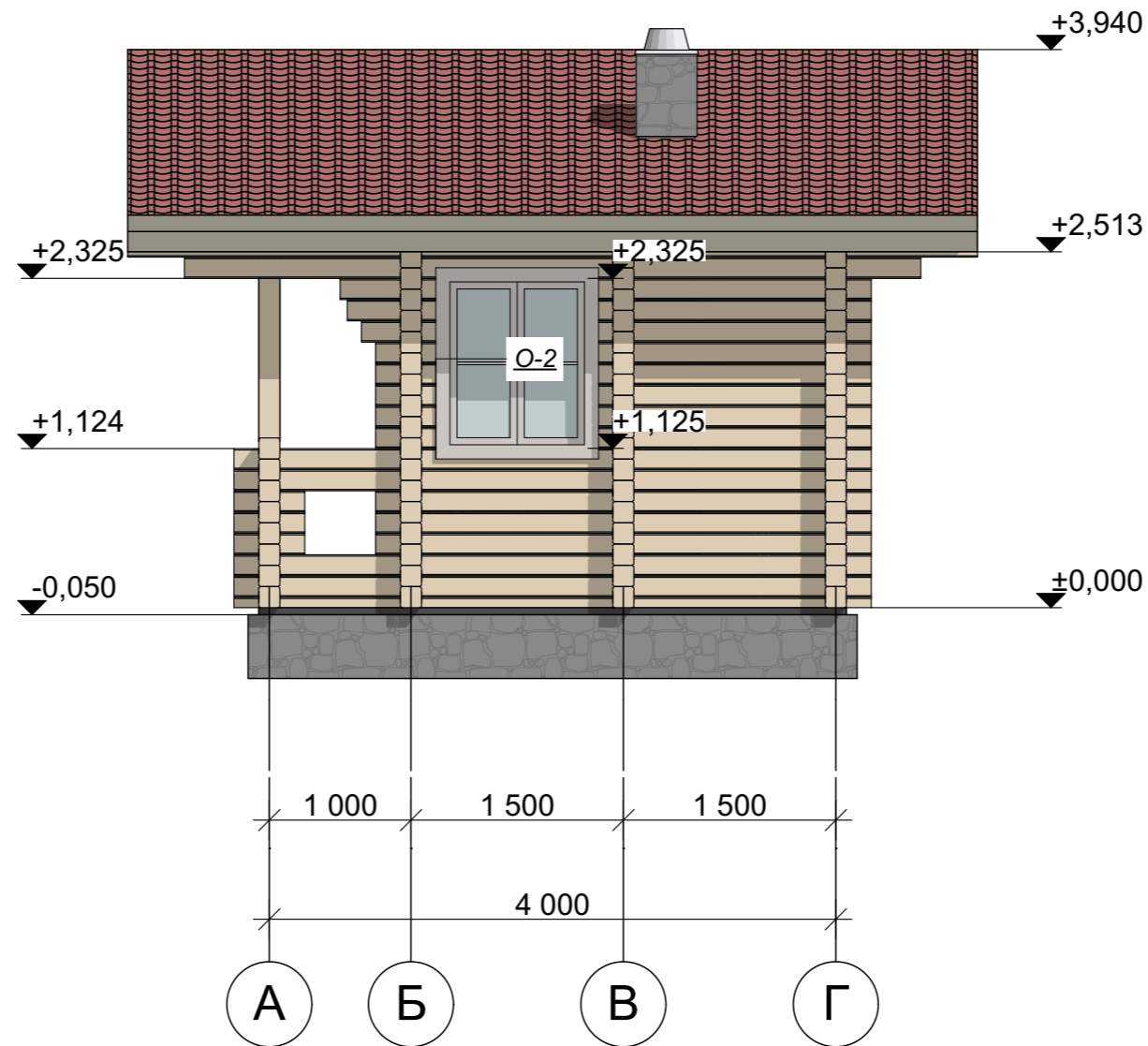

- Примечания: 1. Отметке 0.000 соответствует уровень низа нижнего венца сруба.  
 2. Размеры по окнам и дверям обозначают размер проема в "свежем" срубе, на данный вид профиля, без учета установки обсады.  
 3. Крыша условно изображена в границах пирога кровли (толщиной 275 мм).  
 4. Ширина профиля по проекту - 150 мм.  
 5. Толщина подкладной доски 50 мм.  
 6. Толщина "пирога пола" - 264 мм - условная, в зависимости от типа покрытия при отделочных работах.

						G-10-br150-5000x4000-1			
						Заказчик: _____			
Изм.	Кол.уч.	Лист	№Док.	Подп.	Дата	Баня из строганного бруса 150 мм 5000 x 4000 мм	Стадия	Лист	Листов
							Р	09	37
						Фасад А-Г	 kontakt@projectstroy.com http://www.projectstroy.com		

Согласовано	
Взам. инв. №	
Подп. и дата	
Инв. № подл.	

Разрез 1-1  
(М 1:50)

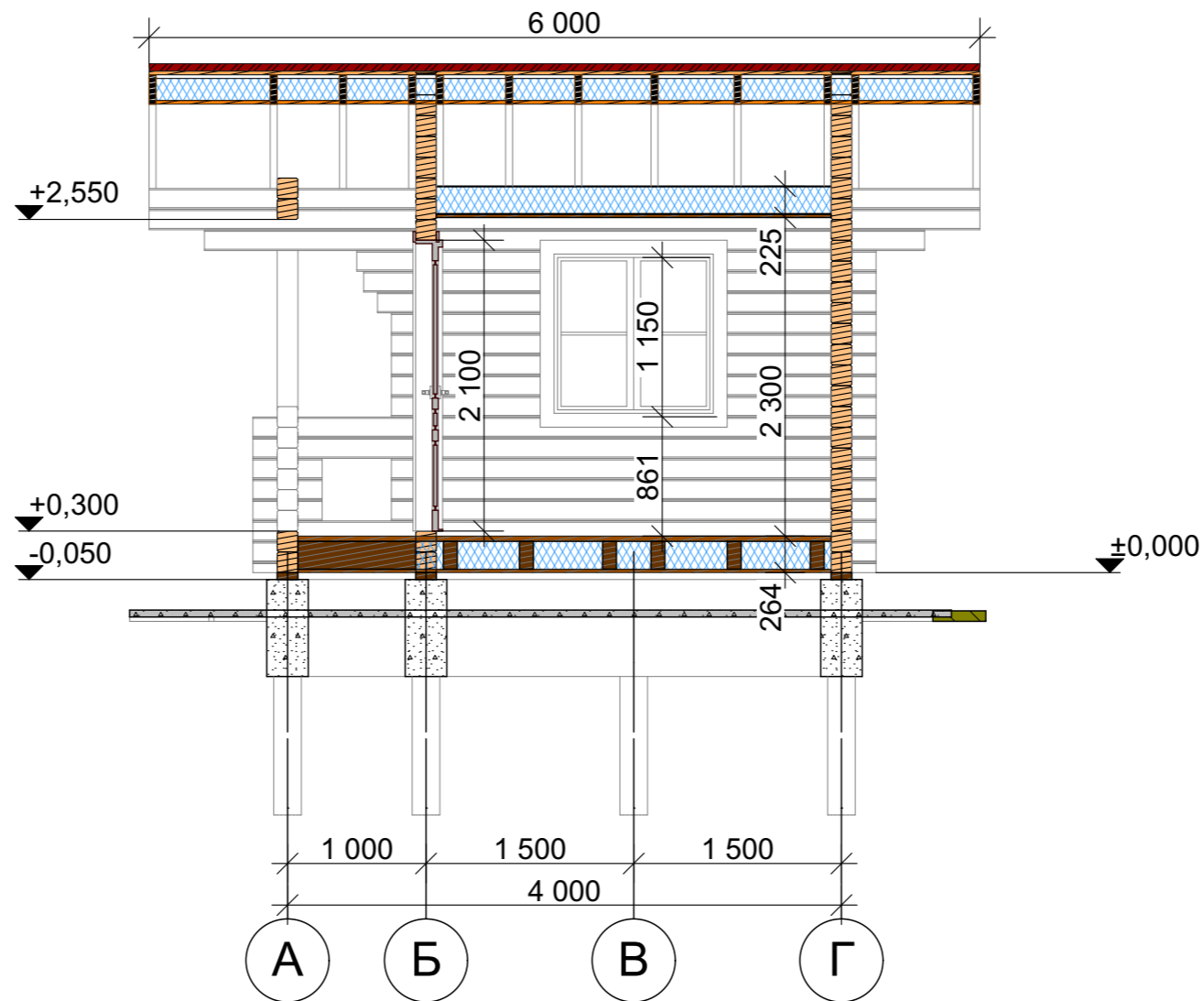

- Примечания: 1. Отметке 0.000 соответствует уровень низа нижнего венца сруба.  
 2. Размеры по окнам и дверям обозначают размер проема в "свежем" срубе, на данный вид профиля, без учета установки обсады.  
 3. Крыша условно изображена в границах пирога кровли (толщиной 275 мм).  
 4. Ширина профиля по проекту - 150 мм.  
 5. Толщина подкладной доски 50 мм.  
 6. Толщина "пирога пола" - 264 мм - условная, в зависимости от типа покрытия при отделочных работах.

						G-10-br150-5000x4000-1			
						Заказчик: _____			
Изм.	Кол.уч.	Лист	№Док.	Подп.	Дата	Баня из строганного бруса 150 мм 5000 x 4000 мм	Стадия	Лист	Листов
							Р	10	37
						Разрез 1-1	 kontakt@projectstroy.com http://www.projectstroy.com		

Согласовано

Взам. инв. №

Подп. и дата

Инв. № подл.

Разрез 2-2  
(М 1:50)

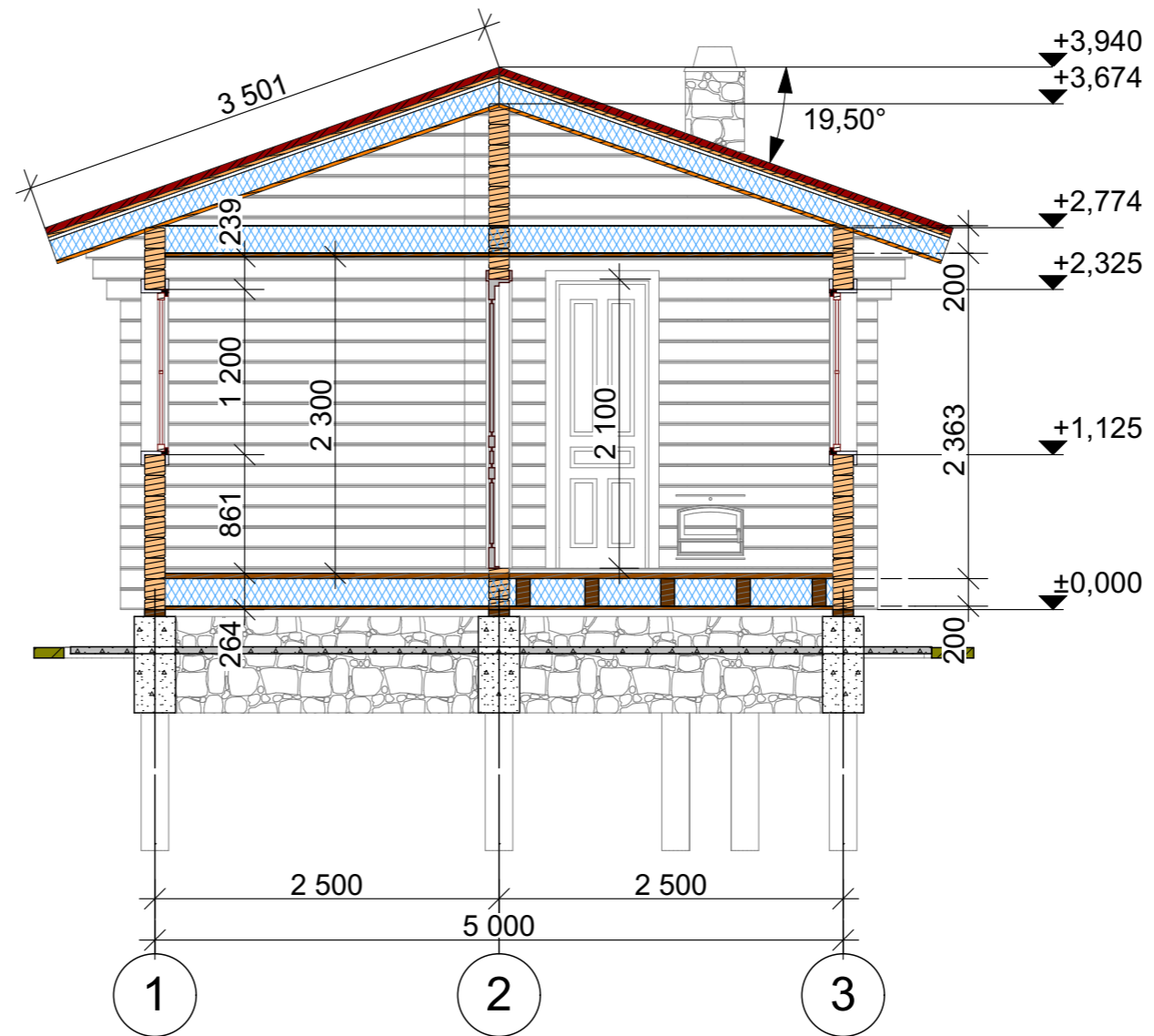

- Примечания: 1. Отметке 0.000 соответствует уровень низа нижнего венца сруба.  
 2. Размеры по окнам и дверям обозначают размер проема в "свежем" срубе, на данный вид профиля, без учета установки обсады.  
 3. Крыша условно изображена в границах пирога кровли (толщиной 275 мм).  
 4. Ширина профиля по проекту - 150 мм.  
 5. Толщина подкладной доски 50 мм.  
 6. Толщина "пирога пола" - 264 мм - условная, в зависимости от типа покрытия при отделочных работах.

						G-10-br150-5000x4000-1			
						Заказчик: _____			
Изм.	Кол.уч.	Лист	№Док.	Подп.	Дата	Баня из строганного бруса 150 мм 5000 x 4000 мм	Стадия	Лист	Листов
							Р	11	37
						Разрез 2-2	 kontakt@projectstroy.com http://www.projectstroy.com		

Согласовано

Взам. инв. №

Подп. и дата

Инв. № подл.

Подкладная доска  
(М 1:50)

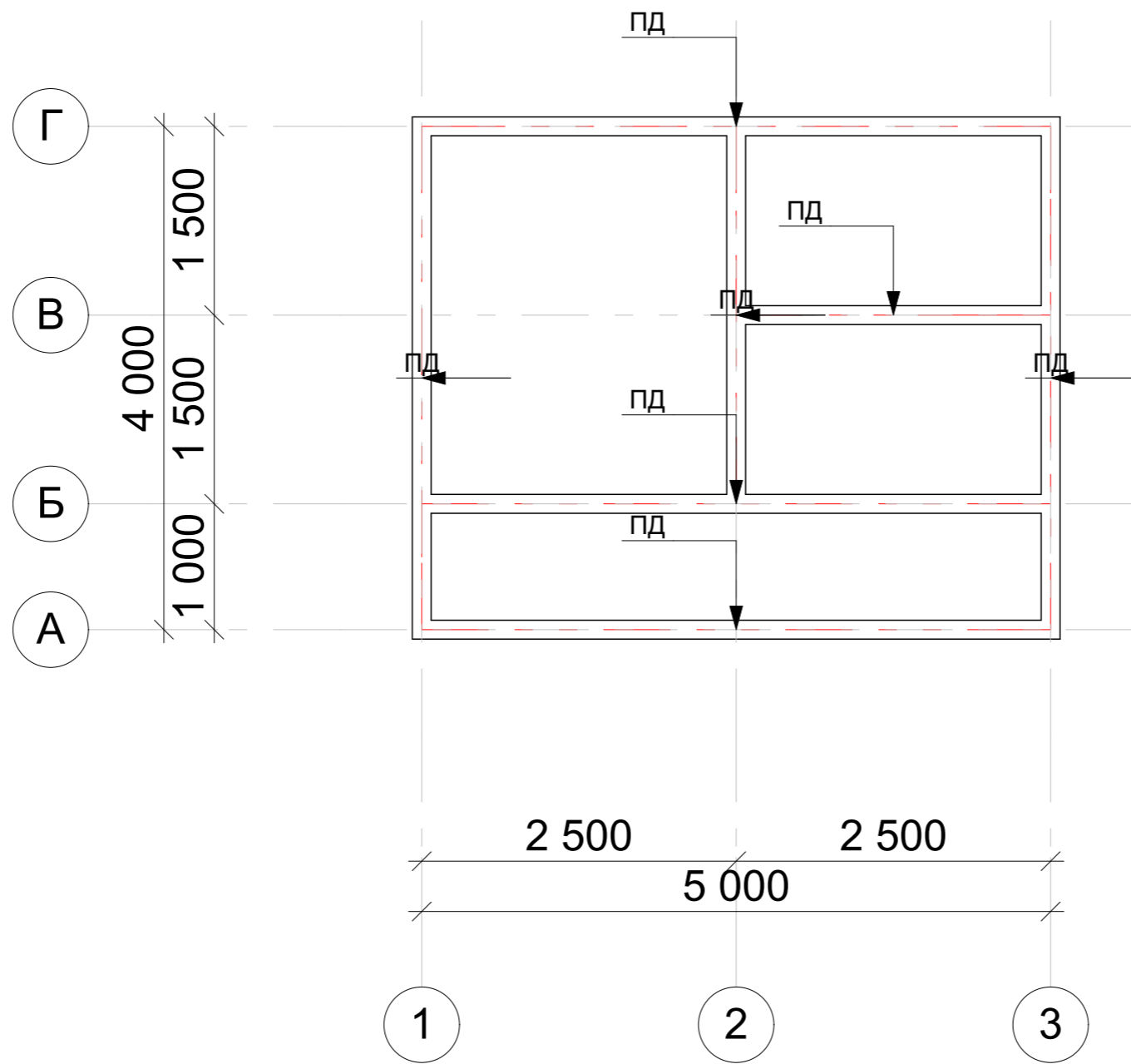

Ведомость подкладной доски			
Марка	Кол-во, шт.	Общая длина без учета, м	Объем без учета отхода, м <sup>3</sup>
Доска обрезная 50			
ПД	1	2,35	0,02
ПД	1	2,85	0,02
ПД	2	3,85	0,06
ПД	3	4,85	0,12
	7	27,45 м	0,22 м <sup>3</sup>

Согласовано	
Взам. инв. №	
Подп. и дата	
Инв. № подл.	

Примечания: 1. При применении свайного фундамента заменить подкладную доску на обвязочный брус, швеллер. См. смету.

Изм.	Кол.уч.	Лист	№Док.	Подп.	Дата

G-10-br150-5000x4000-1		
Заказчик: _____		
Баня из строганного бруса 150 мм 5000 x 4000 мм	Стадия Р	Лист 12
Подкладная доска, ведомость подкладной доски	Листов 37	 <a href="mailto:kontakt@projectstroy.com">kontakt@projectstroy.com</a> <a href="http://www.projectstroy.com">http://www.projectstroy.com</a>

Цокольное перекрытие  
(М 1:50)

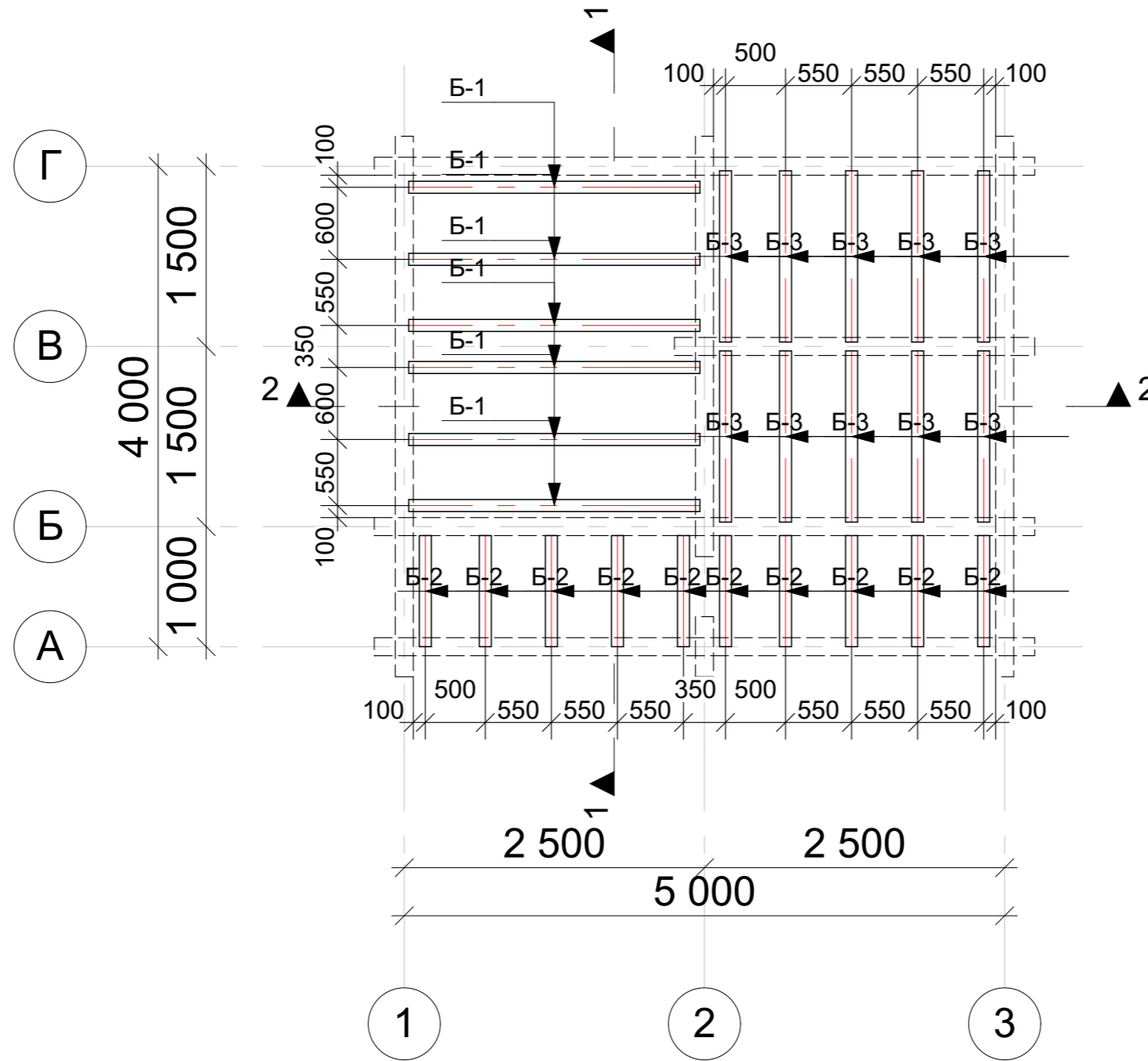

Ведомость балок перекрытия цоколя

Марка	Кол-во, шт	Общая длина без учета отхода, м	Объем без учета отхода, м <sup>3</sup>
Брус 100x200 мм			
Б-1	6	2,43	0,30
Б-2	10	0,93	0,20
Б-3	10	1,43	0,30
	26	38,18 м	0,80 м <sup>3</sup>

Примечание: 1. Балки с обоих концов закрепить к стенам сруба уголками из оцинкованной стали толщиной 2 мм с саморасширяющимися анкерами 8x80 мм.  
3. Точное расположение балок перекрытия по месту, учесть расположение камина.  
4. Ведомость учитывает физические объемы пиломатериала, фактические должны устанавливаться с запасом на отходы при монтажных работах. Для оптимизации раскроя заготовочных элементов балок допускается перекрытие сначала больших пролетов, затем меньших - остаточными элементами.

						G-10-br150-5000x4000-1		
						Заказчик: _____		
Изм.	Кол.уч.	Лист	№Док.	Подп.	Дата			
						Баня из строганного бруса 150 мм 5000 x 4000 мм		
						Стадия	Лист	Листов
						Р	13	37
						Цокольное перекрытие, ведомость балок перекрытий цоколя		
						 kontakt@projectstroy.com http://www.projectstroy.com		

Согласовано

Взам. инв. №

Подп. и дата

Инв. № подл.



Чердачное перекрытие  
(М 1:50)

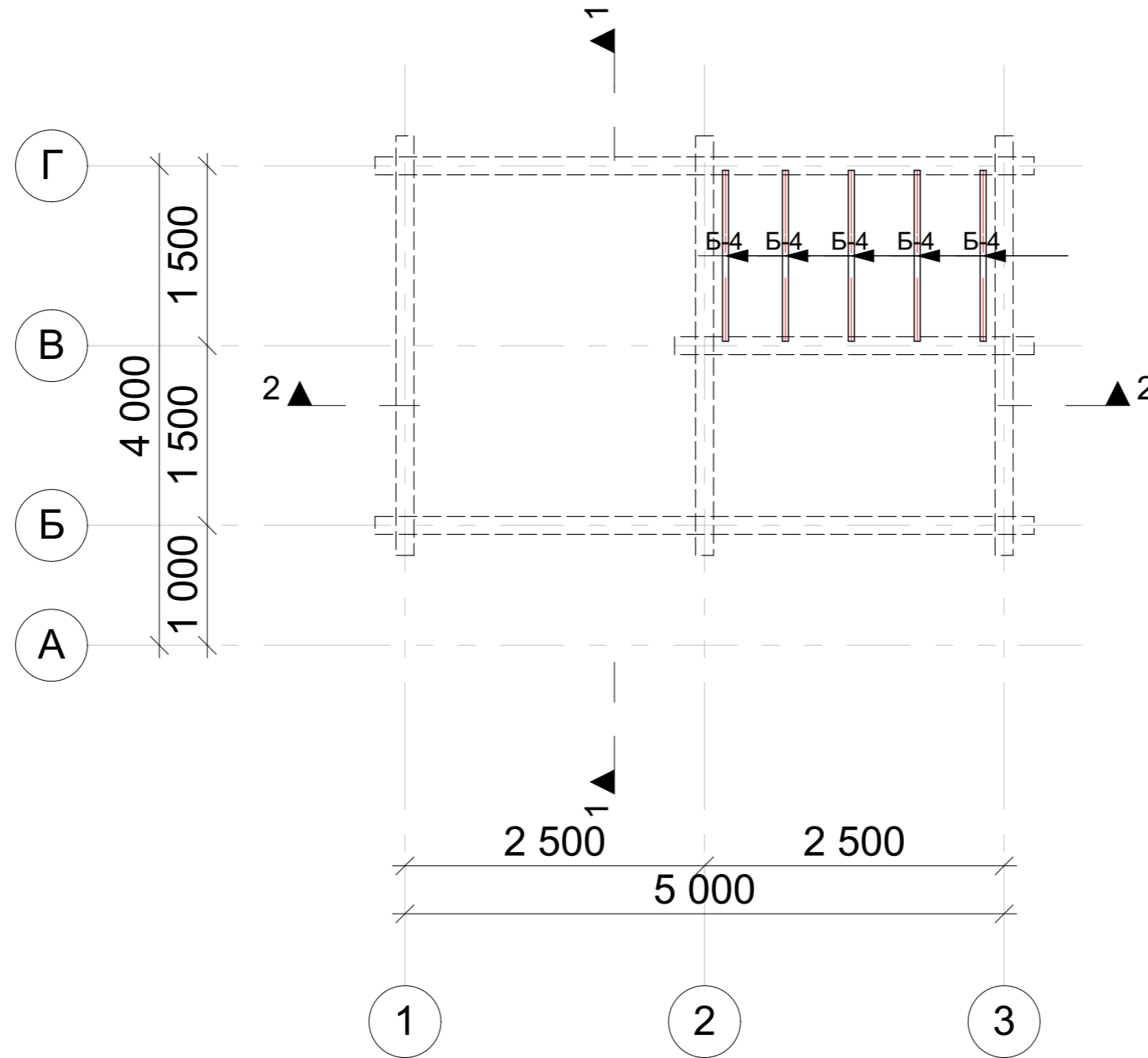

Ведомость балок чердачных перекрытий			
Марка	Кол-во, шт.	Общая длина без учета отхода, м	Объем без учета отхода, м <sup>3</sup>
Брус 50x200 мм			
Б-4	5	1,43	0,05
	5	7,15 м	0,05 м <sup>3</sup>

Согласовано			
Взам. инв. №			
Подп. и дата			
Инв. № подл.			

Примечание: 1. Балки с обоих концов закрепить к стенам сруба уголками из оцинкованной стали толщиной 2 мм с саморасширяющимися анкерами 8x80 мм.  
 2. Точное расположение балок перекрытия по месту.  
 3. Ведомость учитывает физические объемы пиломатериала, фактические должны устанавливаться с запасом на отходы при монтажных работах. Для оптимизации раскроя заготовочных элементов балок допускается перекрытие сначала больших пролетов, затем меньших - остаточными элементами.

G-10-br150-5000x4000-1					
Заказчик: _____					
Изм.	Кол.уч.	Лист	№Док.	Подп.	Дата
Баня из строганного бруса 150 мм 5000 x 4000 мм				Стадия	Лист
				Р	14
				Листов	37
Чердачное перекрытие, ведомость балок чердачных перекрытий				 kontakt@projectstroy.com http://www.projectstroy.com	

План стропильной системы  
(М 1:50)

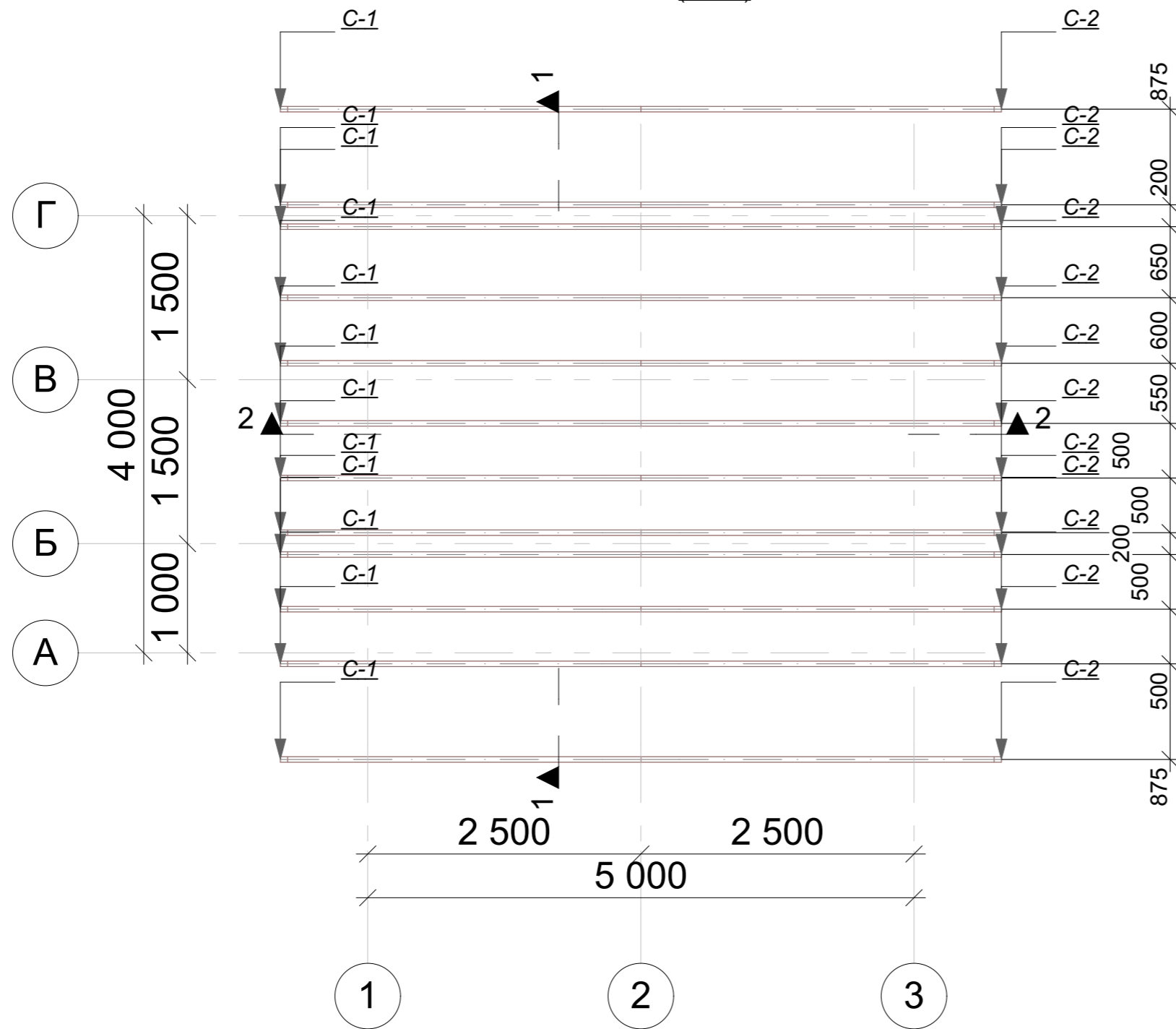

Ведомость стропил			
Марка	Длина без учета отхода, м (мм)	Кол-во, шт	Объем без учета отхода, м <sup>3</sup>
Стропило 50x200 мм			
C-1	3,50	12	0,36
C-2	3,50	12	0,36
	84 000 мм	24	0,72 м <sup>3</sup>

Согласовано	
Взам. инв. №	
Подп. и дата	
Инв. № подл.	

- Примечание. 1. При монтаже стропильной системы учесть наличие выхода дымохода, труб, мансардных окон, уточнить размеры по месту  
 2. Точное расположение стропильных ног установить по месту.  
 3. Физические объемы пиломатериала на стропильную часть не учитывают отхода при производстве строительно-монтажных работ.  
 4. Использование металлических крепежей, прирубы.

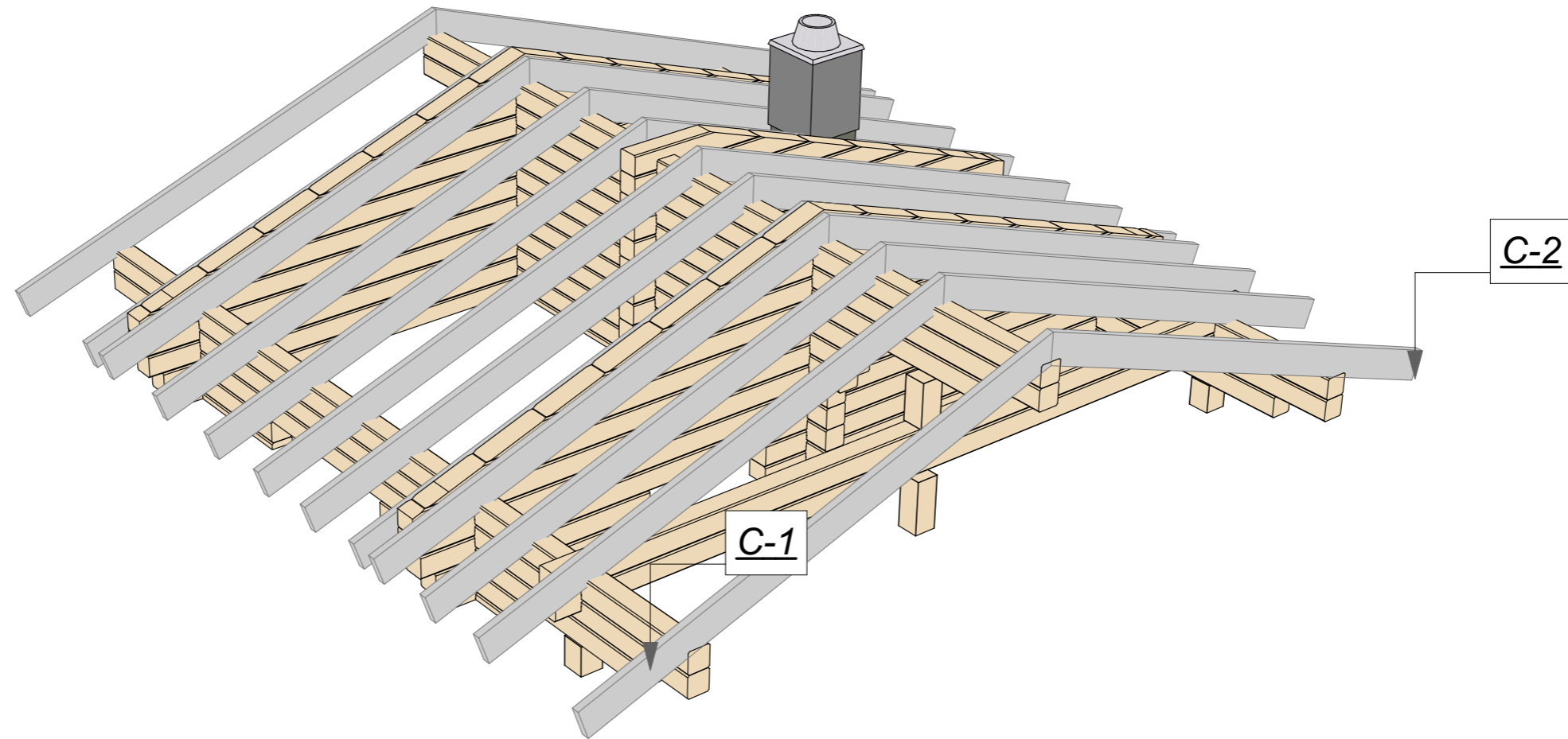

G-10-br150-5000x4000-1					
Заказчик: _____					
Изм.	Кол.уч.	Лист	№Док.	Подп.	Дата
Баня из строганного бруса 150 мм 5000 x 4000 мм				Стадия	Лист
				Р	15
План стропильной системы, ведомость стропил				Листов	37
				 kontakt@projectstroy.com http://www.projectstroy.com	

Проекция стропильной системы



Согласовано			
Взам. инв. №			
Подп. и дата			
Инв. № подл.			

						G-10-br150-5000x4000-1			
						Заказчик: _____			
Изм.	Кол.уч.	Лист	№Док.	Подп.	Дата	Баня из строганного бруса 150 мм 5000 x 4000 мм	Стадия	Лист	Листов
							Р	16	37
						Проекция стропильной системы	 kontakt@projectstroy.com http://www.projectstroy.com		

Ведомость заполнения оконных проемов						
Марка	Вид	Размер проема под блок ШхВ, мм	Кол-во	Ориентация	Площадь, м2	Примечания
О-1		1 200x1 200	1	Л	1,44	
О-2		1 000x1 200	1	Л	1,20	
			2			

Ведомость заполнения дверных проемов						
Марка	Вид	Размер проема под блок ШхВ, мм	Кол-во	Ориентация	Площадь, м2	Примечание
Д-1		900x2 100	1	Л	1,89	
Д-1		900x2 100	1	П	1,89	
Д-2		700x2 100	1	П	1,47	
			3			

Примечание. 1. Размеры оконных и дверных проемов указаны под сруб домокомплекта данного профиля стенового комплекта.  
2. Окончательные размеры устанавливает Заказчик на этапе согласования отделочных работ с учетом установки обсады.

						G-10-br150-5000x4000-1				
						Заказчик: _____				
Изм.	Кол.уч.	Лист	№Док.	Подп.	Дата	Баня из строганного бруса 150 мм 5000 x 4000 мм		Стадия Р	Лист 17	Листов 37
						Ведомости заполнения оконных и дверных проемов		 <a href="mailto:kontakt@projectstroy.com">kontakt@projectstroy.com</a> <a href="http://www.projectstroy.com">http://www.projectstroy.com</a>		

Согласовано	
Взам. инв. №	
Подп. и дата	
Инв. № подл.	

Инов. № подл.	Подп. и дата	Взам. инв. №	Согласовано

						G-10-br150-5000x4000-1			
						Заказчик: _____			
Изм.	Кол.уч.	Лист	№Док.	Подп.	Дата	Баня из строганного бруса 150 мм 5000 x 4000 мм	Стадия	Лист	Листов
							Р	18	37
						Примеры типовых узлов: обсада, кровля, стропила	 <a href="mailto:kontakt@projectstroy.com">kontakt@projectstroy.com</a> <a href="http://www.projectstroy.com">http://www.projectstroy.com</a>		

Инд. № подл.	Подп. и дата	Взам. инв. №	Согласовано

						G-10-br150-5000x4000-1						
						Заказчик: _____						
Изм.	Кол.уч.	Лист	№Док.	Подп.	Дата							
						Баня из строганного бруса 150 мм 5000 x 4000 мм						
						Примеры выполнения типов полов						
						<table border="1"> <tr> <td>Стадия</td> <td>Лист</td> <td>Листов</td> </tr> <tr> <td>Р</td> <td>19</td> <td>37</td> </tr> </table>	Стадия	Лист	Листов	Р	19	37
Стадия	Лист	Листов										
Р	19	37										
						 <a href="mailto:kontakt@projectstroy.com">kontakt@projectstroy.com</a> <a href="http://www.projectstroy.com">http://www.projectstroy.com</a>						

### Порядовка по оси А

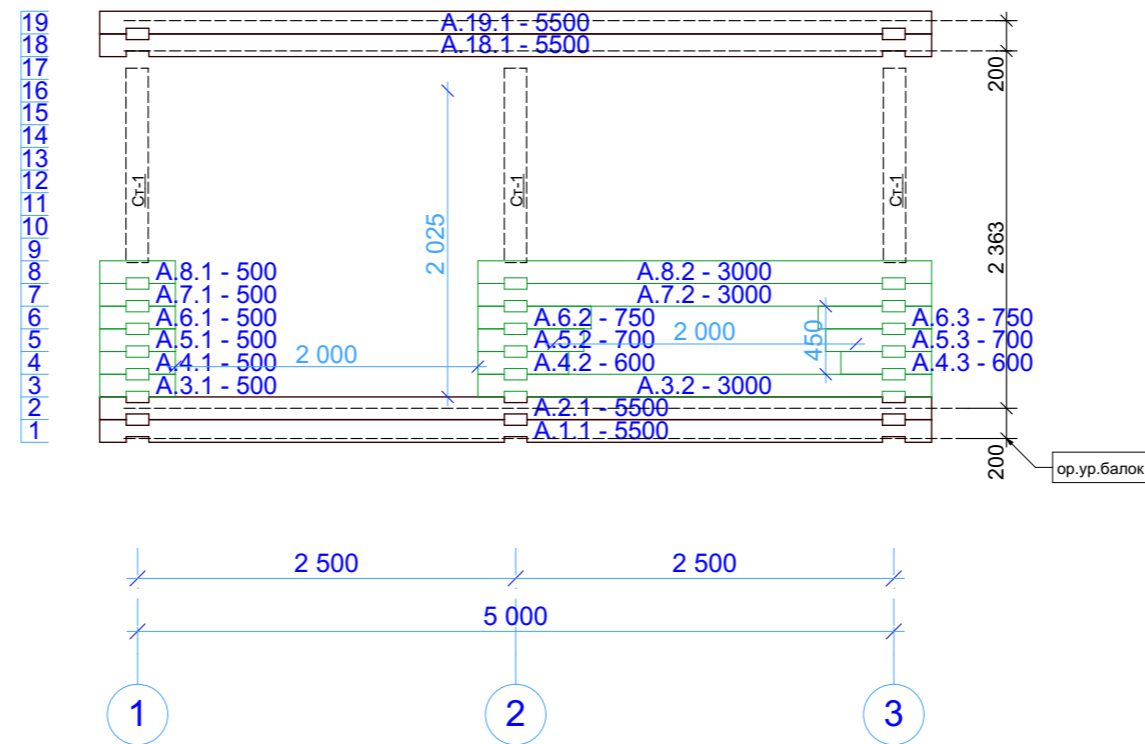

Примечания: 1. Места продольных соединений стягивать скобами (шпильками).

						G-10-br150-5000x4000-1			
						Заказчик: _____			
Изм.	Кол.уч.	Лист	№Док.	Подп.	Дата	Баня из строганного бруса 150 мм 5000 x 4000 мм	Стадия	Лист	Листов
							Р	20	37
						Порядовка по оси А	 <a href="mailto:kontakt@projectstroy.com">kontakt@projectstroy.com</a> <a href="http://www.projectstroy.com">http://www.projectstroy.com</a>		

Согласовано			
Взам. инв. №			
Подп. и дата			
Инв. № подл.			

### Порядовка по оси Б

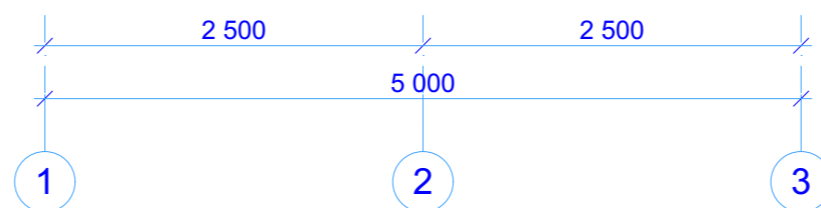
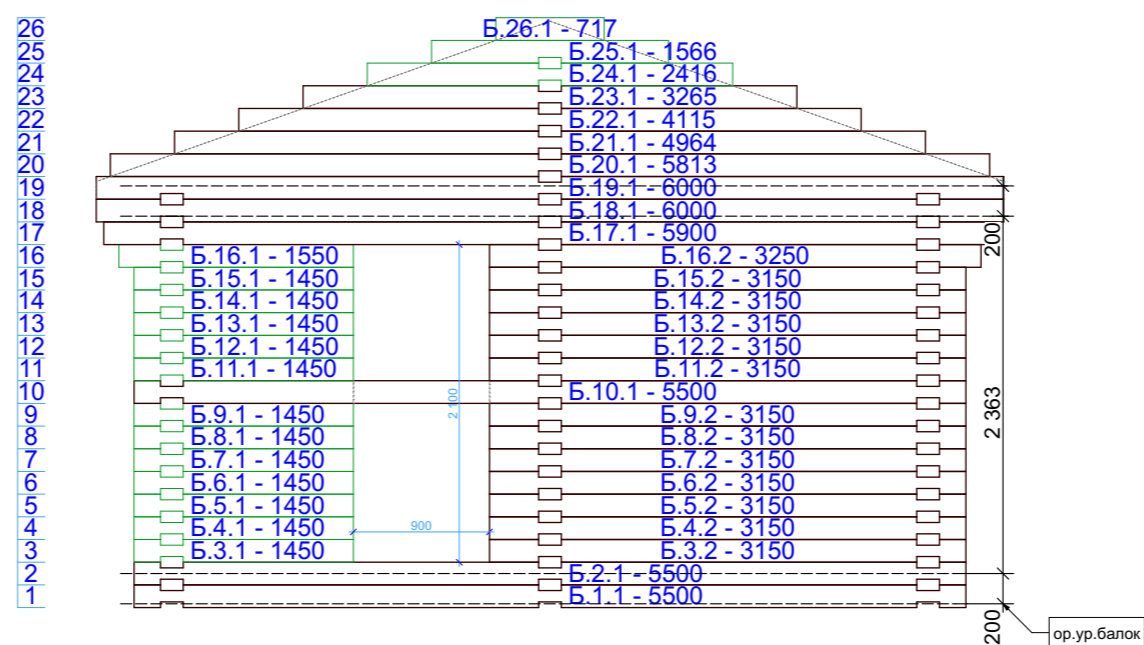

Примечания: 1. Места продольных соединений стягивать скобами (шпильками).

						G-10-br150-5000x4000-1			
						Заказчик: _____			
Изм.	Кол.уч.	Лист	№Док.	Подп.	Дата	Баня из строганного бруса 150 мм 5000 x 4000 мм	Стадия	Лист	Листов
							Р	21	37
						Порядовка по оси Б	 kontakt@projectstroy.com http://www.projectstroy.com		

Согласовано			
Взам. инв. №			
Подп. и дата			
Инв. № подл.			



### Порядовка по оси В

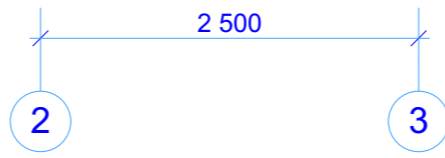
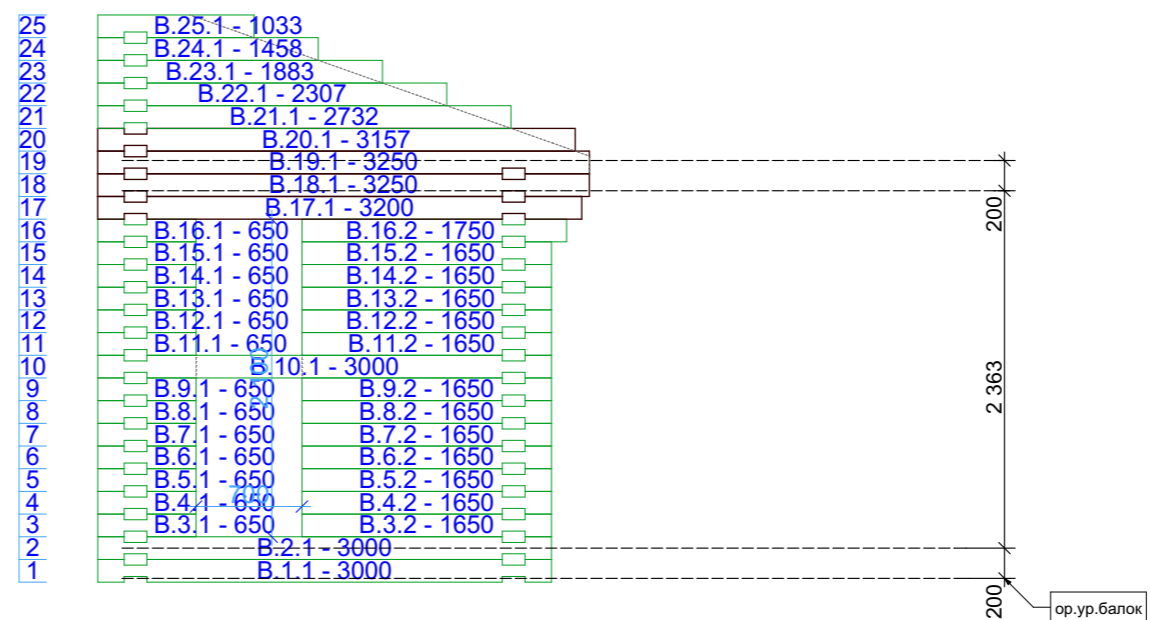

Примечания: 1. Места продольных соединений стягивать скобами (шпильками).

						G-10-br150-5000x4000-1			
						Заказчик: _____			
Изм.	Кол.уч.	Лист	№Док.	Подп.	Дата	Баня из строганного бруса 150 мм 5000 x 4000 мм	Стадия	Лист	Листов
							Р	22	37
						Порядовка по оси В	 kontakt@projectstroy.com http://www.projectstroy.com		

Согласовано			
Взам. инв. №			
Подп. и дата			
Инв. № подл.			

### Порядовка по оси Г

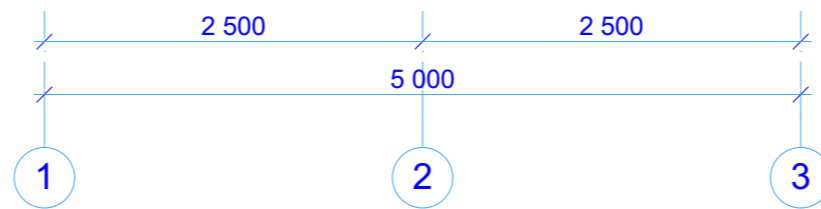
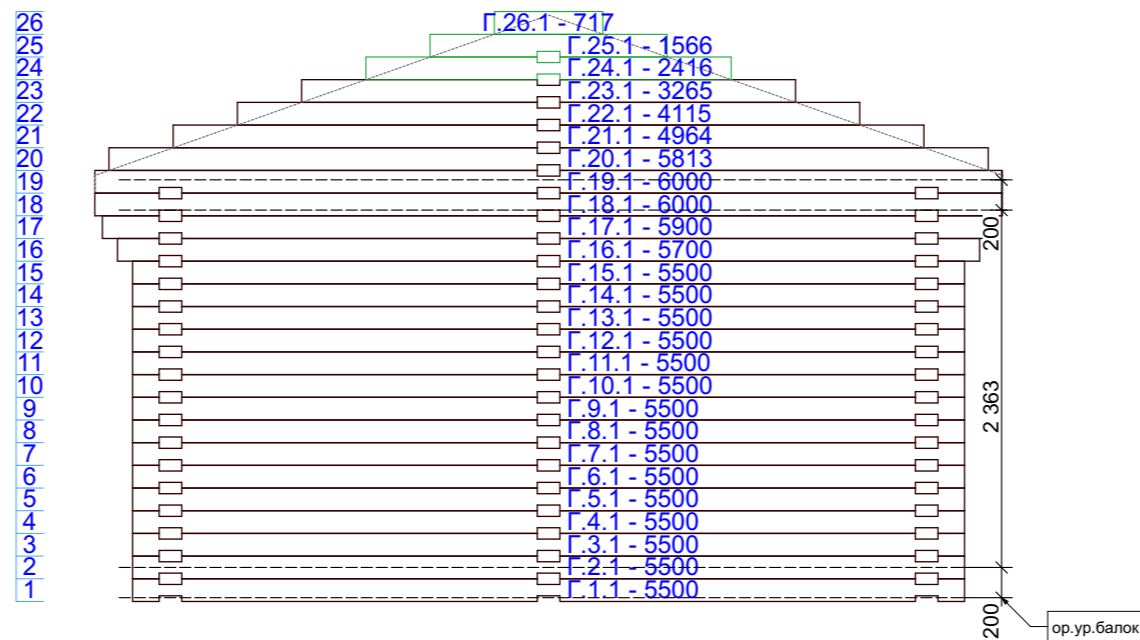

Примечания: 1. Места продольных соединений стягивать скобами (шпильками).

						G-10-br150-5000x4000-1			
						Заказчик: _____			
Изм.	Кол.уч.	Лист	№Док.	Подп.	Дата	Баня из строганного бруса 150 мм 5000 x 4000 мм	Стадия	Лист	Листов
							Р	23	37
						Порядовка по оси Г	 <a href="mailto:kontakt@projectstroy.com">kontakt@projectstroy.com</a> <a href="http://www.projectstroy.com">http://www.projectstroy.com</a>		

Согласовано			
Взам. инв. №			
Подп. и дата			
Инв. № подл.			

### Порядовка по оси 1

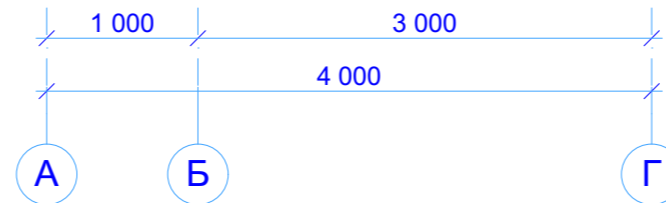
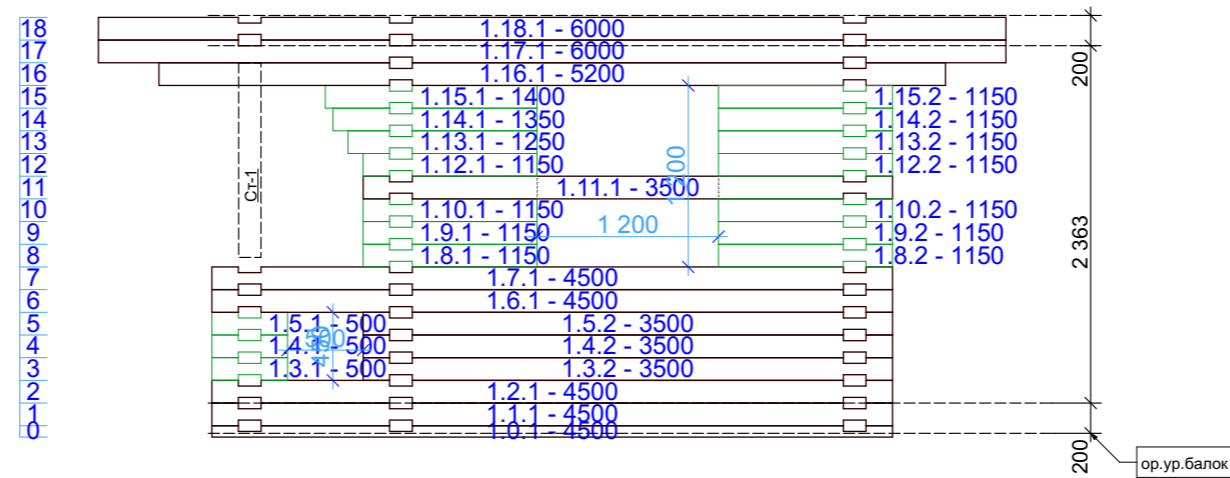

Примечания: 1. Места продольных соединений стягивать скобами (шпильками).

						G-10-br150-5000x4000-1			
						Заказчик: _____			
Изм.	Кол.уч.	Лист	№Док.	Подп.	Дата	Баня из строганного бруса 150 мм 5000 x 4000 мм	Стадия	Лист	Листов
							Р	24	37
						Порядовка по оси 1	 kontakt@projectstroy.com http://www.projectstroy.com		

Согласовано				
Взам. инв. №				
Подп. и дата				
Инв. № подл.				

Порядовка по оси 2

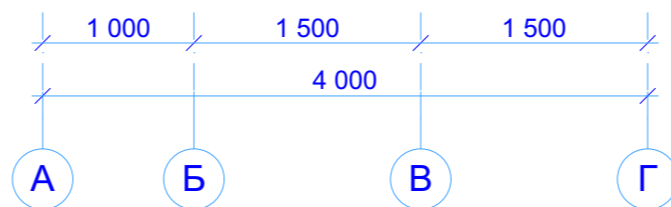
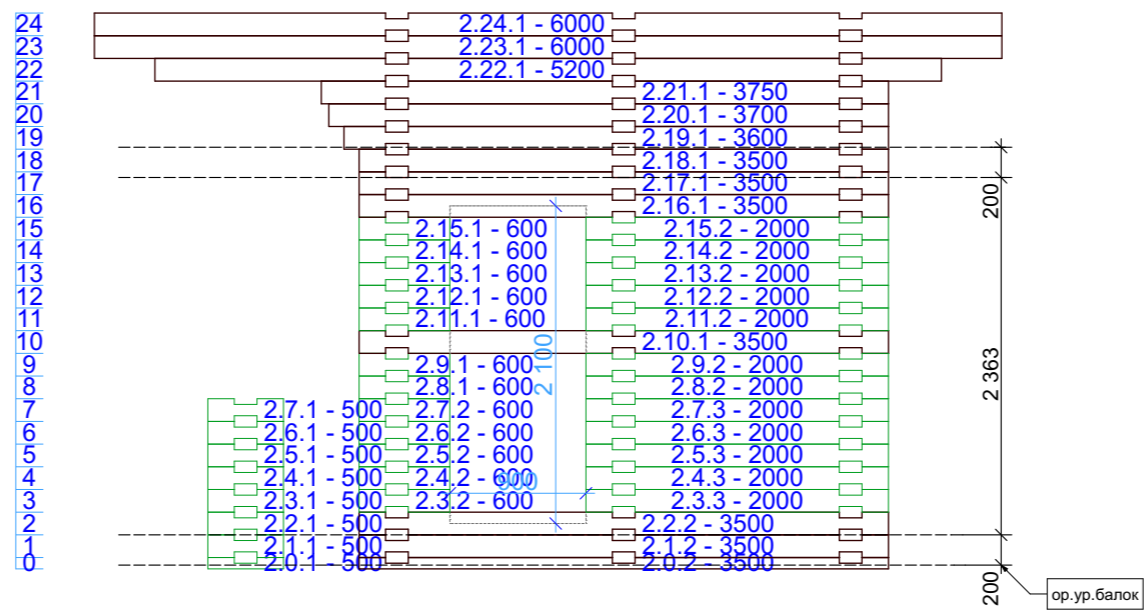

Примечания: 1. Места продольных соединений стягивать скобами (шпильками).

						G-10-br150-5000x4000-1			
						Заказчик: _____			
Изм.	Кол.уч.	Лист	№Док.	Подп.	Дата	Баня из строганного бруса 150 мм 5000 x 4000 мм	Стадия	Лист	Листов
							Р	25	37
						Порядовка по оси 2	 kontakt@projectstroy.com http://www.projectstroy.com		

Согласовано			
Взам. инв. №			
Подп. и дата			
Инв. № подл.			

### Порядовка по оси 3

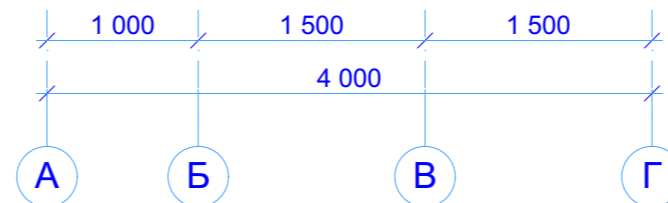
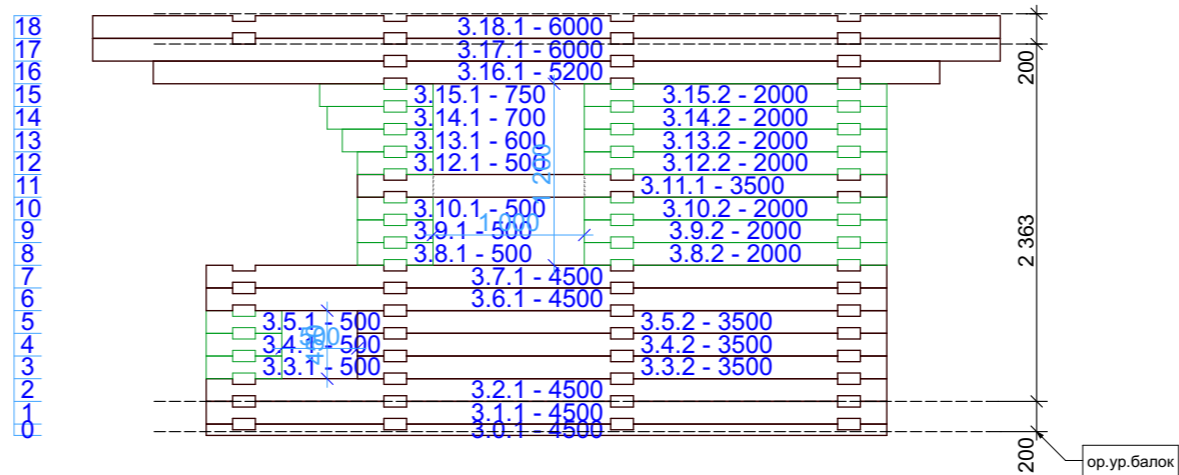

Примечания: 1. Места продольных соединений стягивать скобами (шпильками).

						G-10-br150-5000x4000-1			
						Заказчик: _____			
Изм.	Кол.уч.	Лист	№Док.	Подп.	Дата	Баня из строганного бруса 150 мм 5000 x 4000 мм	Стадия	Лист	Листов
							Р	26	37
						Порядовка по оси 3	 kontakt@projectstroy.com http://www.projectstroy.com		

Согласовано			
Взам. инв. №			
Подп. и дата			
Инв. № подл.			



Согласовано	
Взам. инв. №	
Подп. и дата	
Инв. № подл.	

Примечания: 1. Экстерьерные виды строения могут меняться при отделочных работах в зависимости от отделочных материалов и цветовых решений.

						G-10-br150-5000x4000-1			
						Заказчик: _____			
Изм.	Кол.уч.	Лист	№Док.	Подп.	Дата	Баня из строганного бруса 150 мм 5000 x 4000 мм	Стадия	Лист	Листов
							Р	27	37
						Вид 1	 <a href="mailto:kontakt@projectstroy.com">kontakt@projectstroy.com</a> <a href="http://www.projectstroy.com">http://www.projectstroy.com</a>		



Projectstroy.com

Согласовано	
Взам. инв. №	
Подп. и дата	
Инв. № подл.	

Примечания: 1. Экстерьерные виды строения могут меняться при отделочных работах в зависимости от отделочных материалов и цветовых решений.

						G-10-br150-5000x4000-1			
						Заказчик: _____			
Изм.	Кол.уч.	Лист	№Док.	Подп.	Дата	Баня из строганного бруса 150 мм 5000 x 4000 мм	Стадия	Лист	Листов
							Р	28	37
						Вид 2	 <a href="mailto:kontakt@projectstroy.com">kontakt@projectstroy.com</a> <a href="http://www.projectstroy.com">http://www.projectstroy.com</a>		



Projectstroy.com

Согласовано	
Взам. инв. №	
Подп. и дата	
Инв. № подл.	

Примечания: 1. Экстерьерные виды строения могут меняться при отделочных работах в зависимости от отделочных материалов и цветовых решений.

						G-10-br150-5000x4000-1			
						Заказчик: _____			
Изм.	Кол.уч.	Лист	№Док.	Подп.	Дата	Баня из строганного бруса 150 мм 5000 x 4000 мм	Стадия	Лист	Листов
							Р	29	37
						Вид 3	 <a href="mailto:kontakt@projectstroy.com">kontakt@projectstroy.com</a> <a href="http://www.projectstroy.com">http://www.projectstroy.com</a>		





Projectstroy.com

Примечания: 1. Экстерьерные виды строения могут меняться при отделочных работах в зависимости от отделочных материалов и цветовых решений.

						G-10-br150-5000x4000-1			
						Заказчик: _____			
						Баня из строганного бруса 150 мм 5000 x 4000 мм	Стадия	Лист	Листов
							Р	30	37
						Вид 4	 <a href="mailto:kontakt@projectstroy.com">kontakt@projectstroy.com</a> <a href="http://www.projectstroy.com">http://www.projectstroy.com</a>		

Согласовано	
Взам. инв. №	
Подп. и дата	
Инв. № подл.	

Projectstroy.com

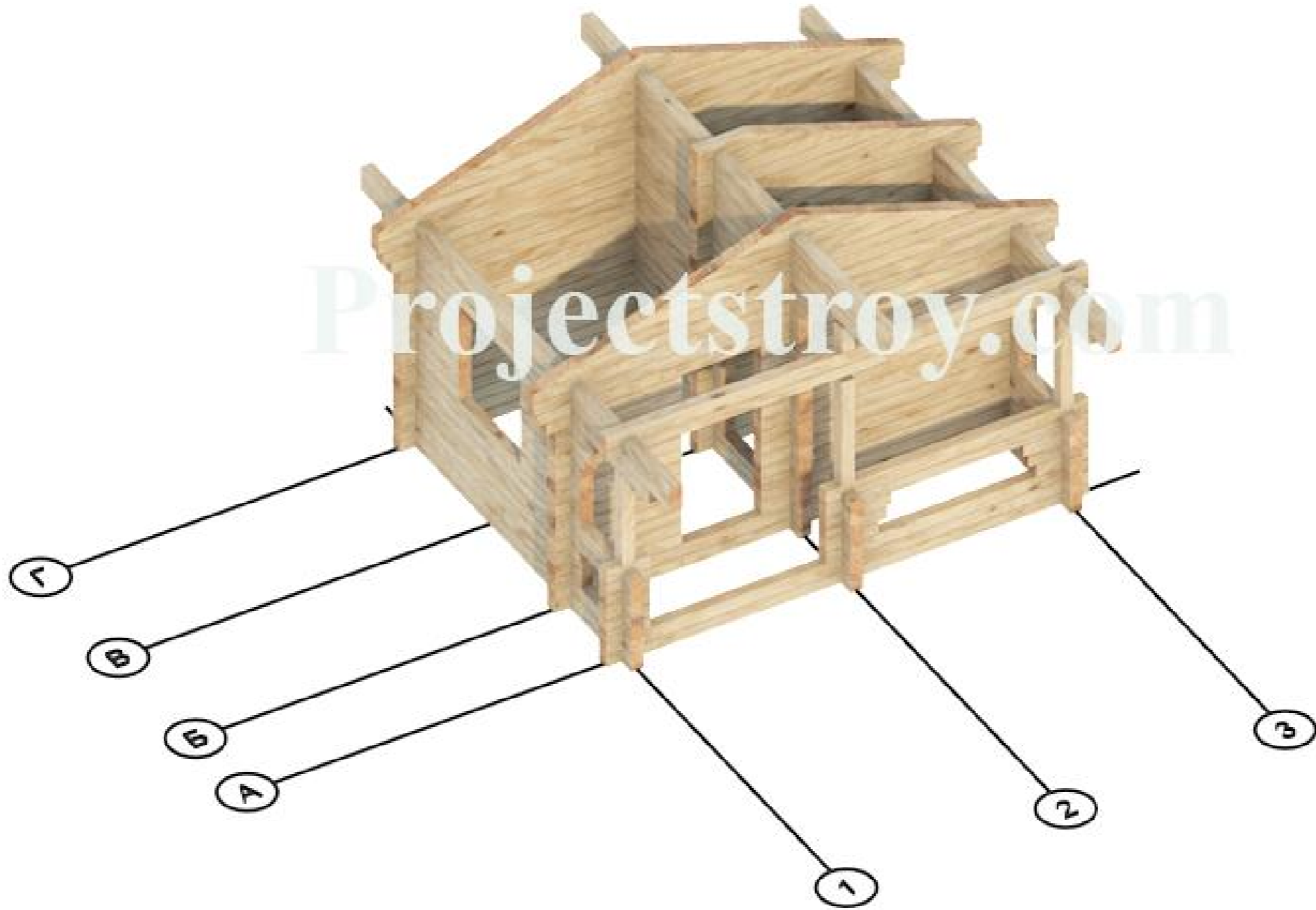

Примечания: 1. Перемычки оконных, дверных пролетов указаны на порядовках строения.

						G-10-br150-5000x4000-1			
						Заказчик: _____			
Изм.	Кол.уч.	Лист	№Док.	Подп.	Дата	Баня из строганного бруса 150 мм 5000 x 4000 мм	Стадия	Лист	Листов
							Р	31	37
						Сруб 1		 kontakt@projectstroy.com http://www.projectstroy.com	

Согласовано			
Взам. инв. №			
Подп. и дата			
Инв. № подл.			

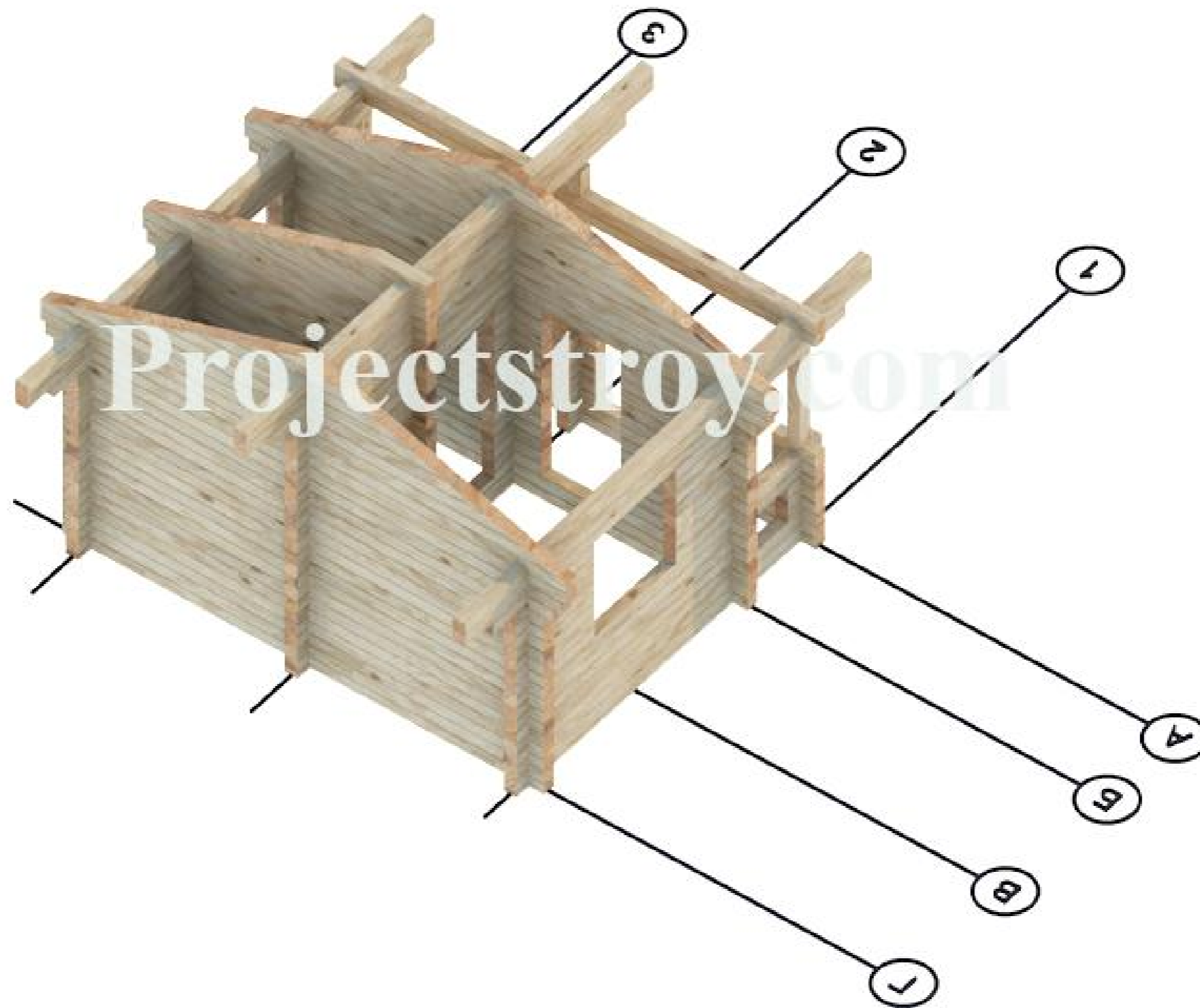

Projectstroy.com

Примечания: 1. Перегородки оконных, дверных пролетов указаны на порядовках строения.

						G-10-br150-5000x4000-1			
						Заказчик: _____			
						Баня из строганного бруса 150 мм 5000 x 4000 мм	Стадия	Лист	Листов
							Р	32	37
						Сруб 2	 <a href="mailto:kontakt@projectstroy.com">kontakt@projectstroy.com</a> <a href="http://www.projectstroy.com">http://www.projectstroy.com</a>		

Согласовано	
Взам. инв. №	
Подп. и дата	
Инв. № подл.	

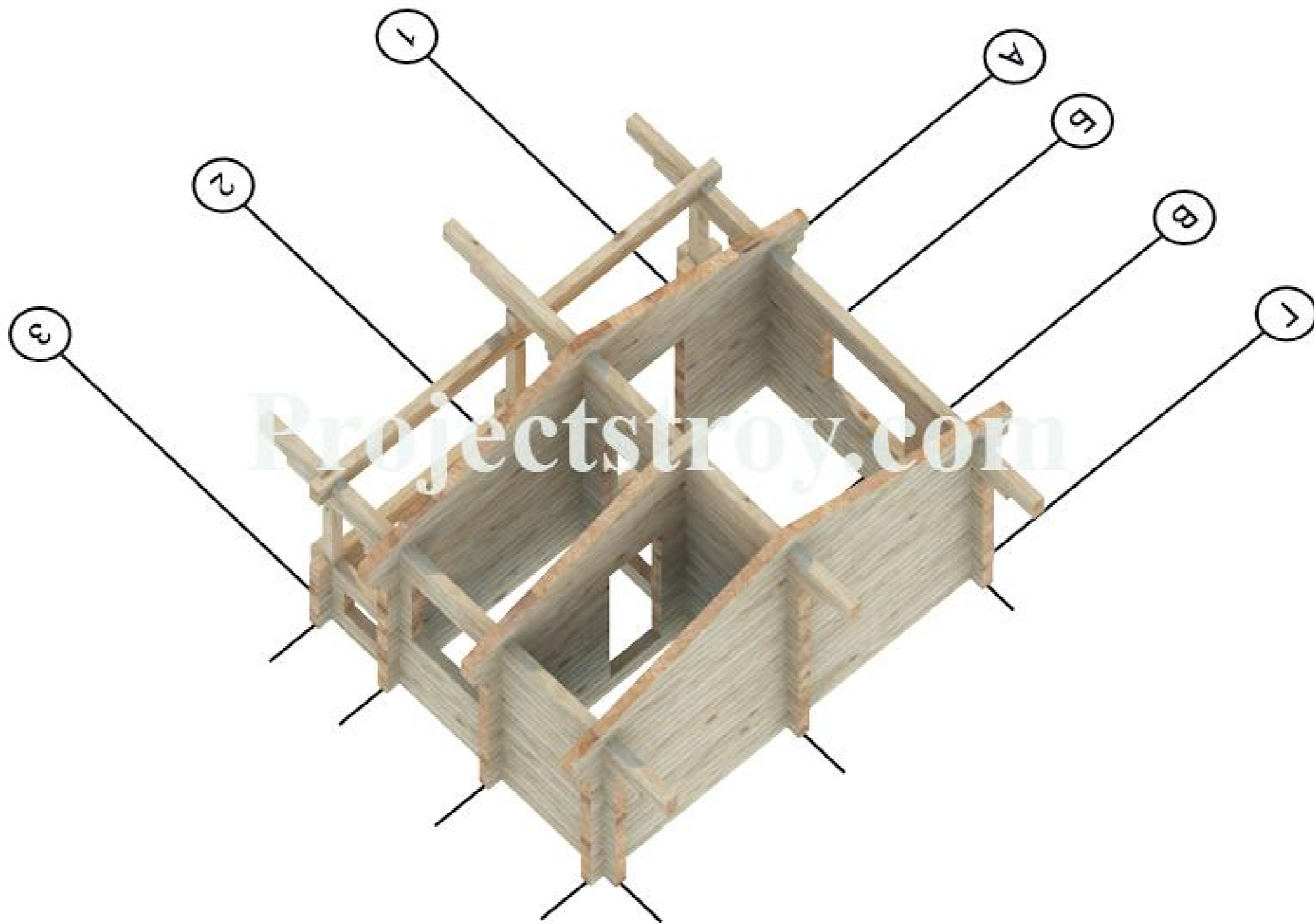

Примечания: 1. Перемычки оконных, дверных пролетов указаны на порядовках строения.

						G-10-br150-5000x4000-1			
						Заказчик: _____			
						Баня из строганного бруса 150 мм 5000 x 4000 мм	Стадия	Лист	Листов
							Р	33	37
						Сруб 3	 <a href="mailto:kontakt@projectstroy.com">kontakt@projectstroy.com</a> <a href="http://www.projectstroy.com">http://www.projectstroy.com</a>		

Согласовано				
Взам. инв. №				
Подп. и дата				
Инв. № подл.				

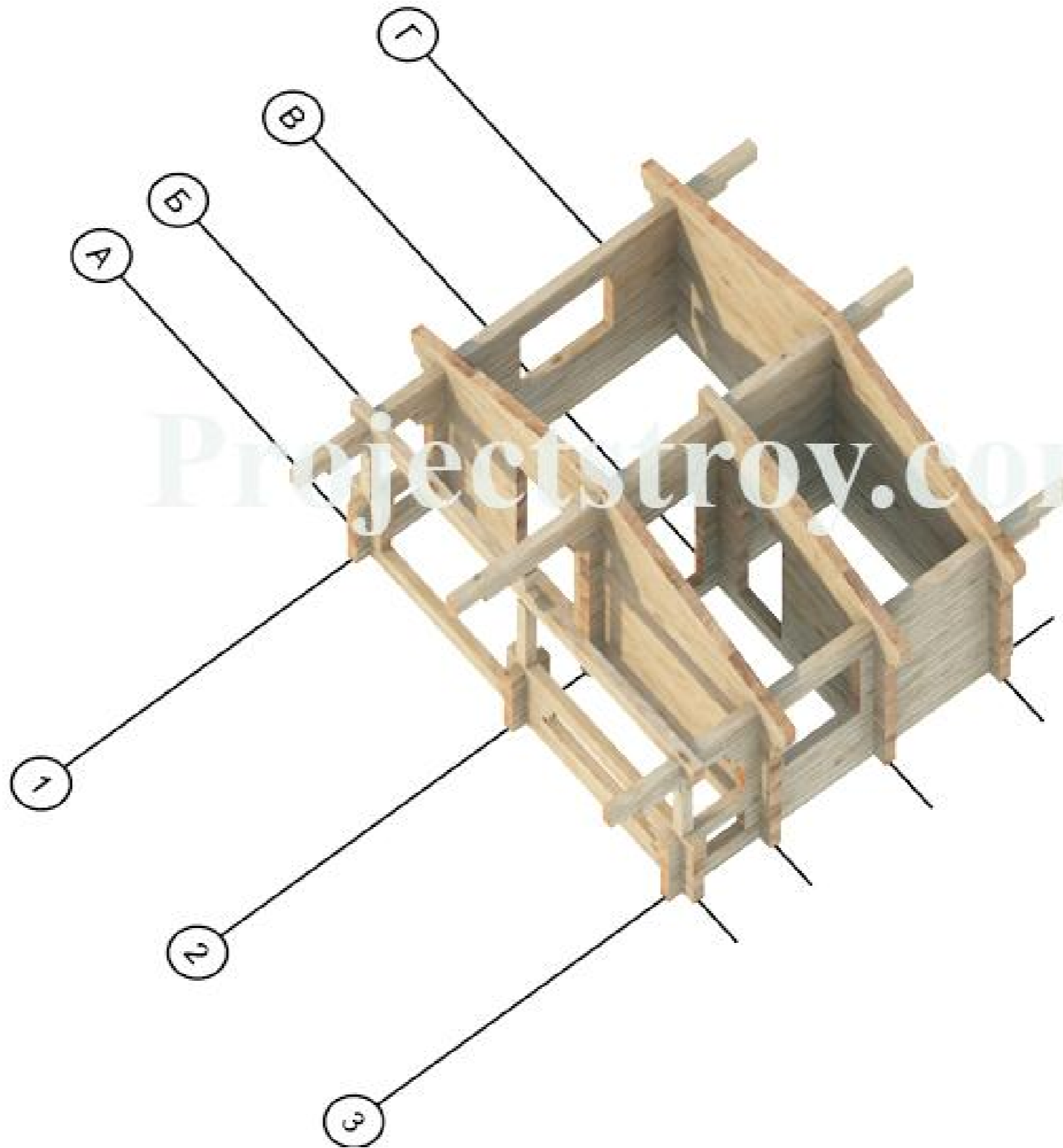

Projectstroy.com

Примечания: 1. Перемычки оконных, дверных пролетов указаны на порядовках строения.

						G-10-br150-5000x4000-1			
						Заказчик: _____			
Изм.	Кол.уч.	Лист	№Док.	Подп.	Дата	Баня из строганного бруса 150 мм 5000 x 4000 мм	Стадия	Лист	Листов
							Р	34	37
						Сруб 4		 kontakt@projectstroy.com <a href="http://www.projectstroy.com">http://www.projectstroy.com</a>	

Согласовано				
Взам. инв. №				
Подп. и дата				
Инв. № подл.				

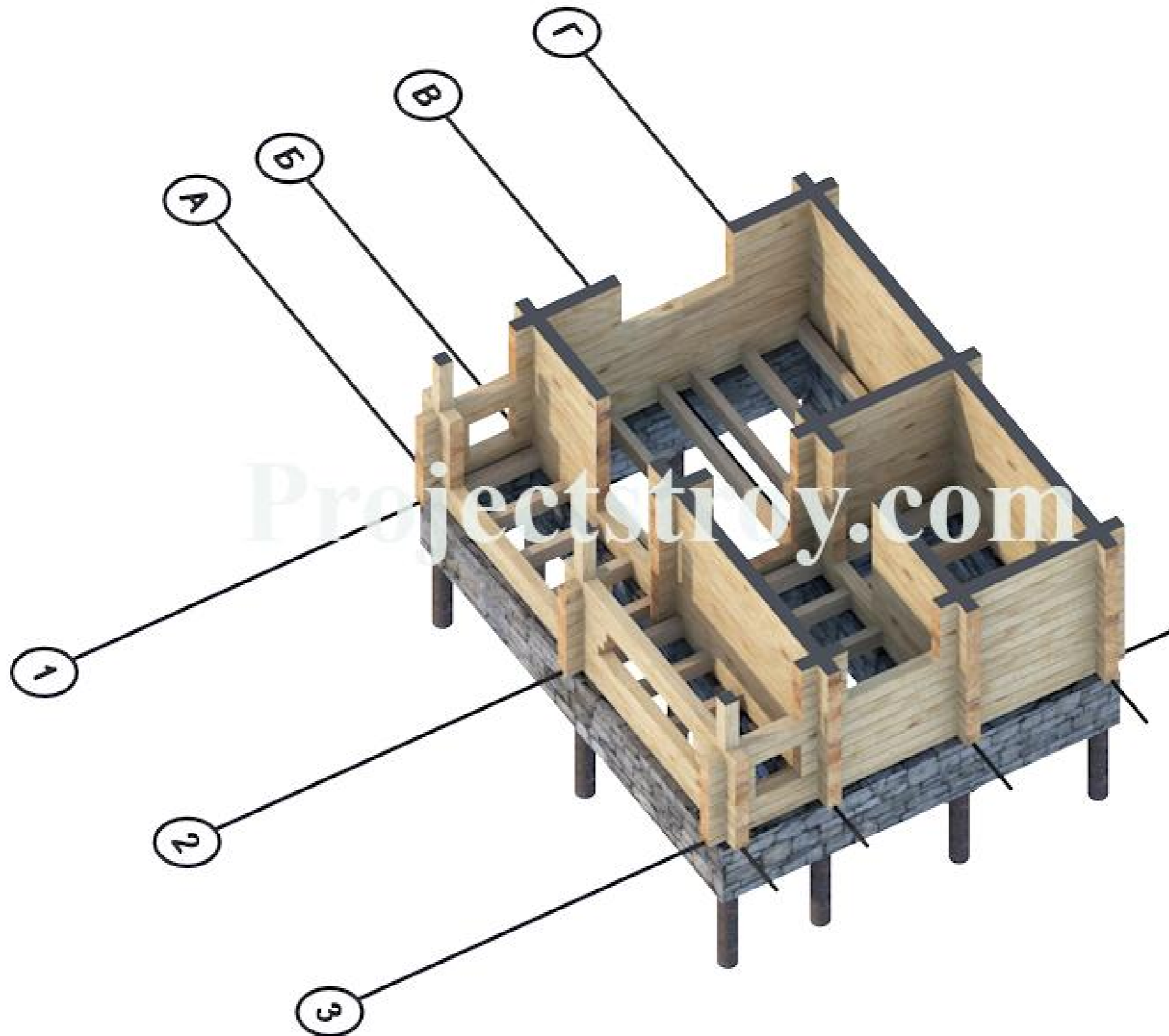

Согласовано				
Взам. инв. №				
Подп. и дата				
Инв. № подл.				

						G-10-br150-5000x4000-1			
						Заказчик: _____			
Изм.	Кол.уч.	Лист	№Док.	Подп.	Дата	Баня из строганного бруса 150 мм 5000 x 4000 мм	Стадия	Лист	Листов
							Р	35	37
						Сруб п-1м-5	 <a href="mailto:kontakt@projectstroy.com">kontakt@projectstroy.com</a> <a href="http://www.projectstroy.com">http://www.projectstroy.com</a>		

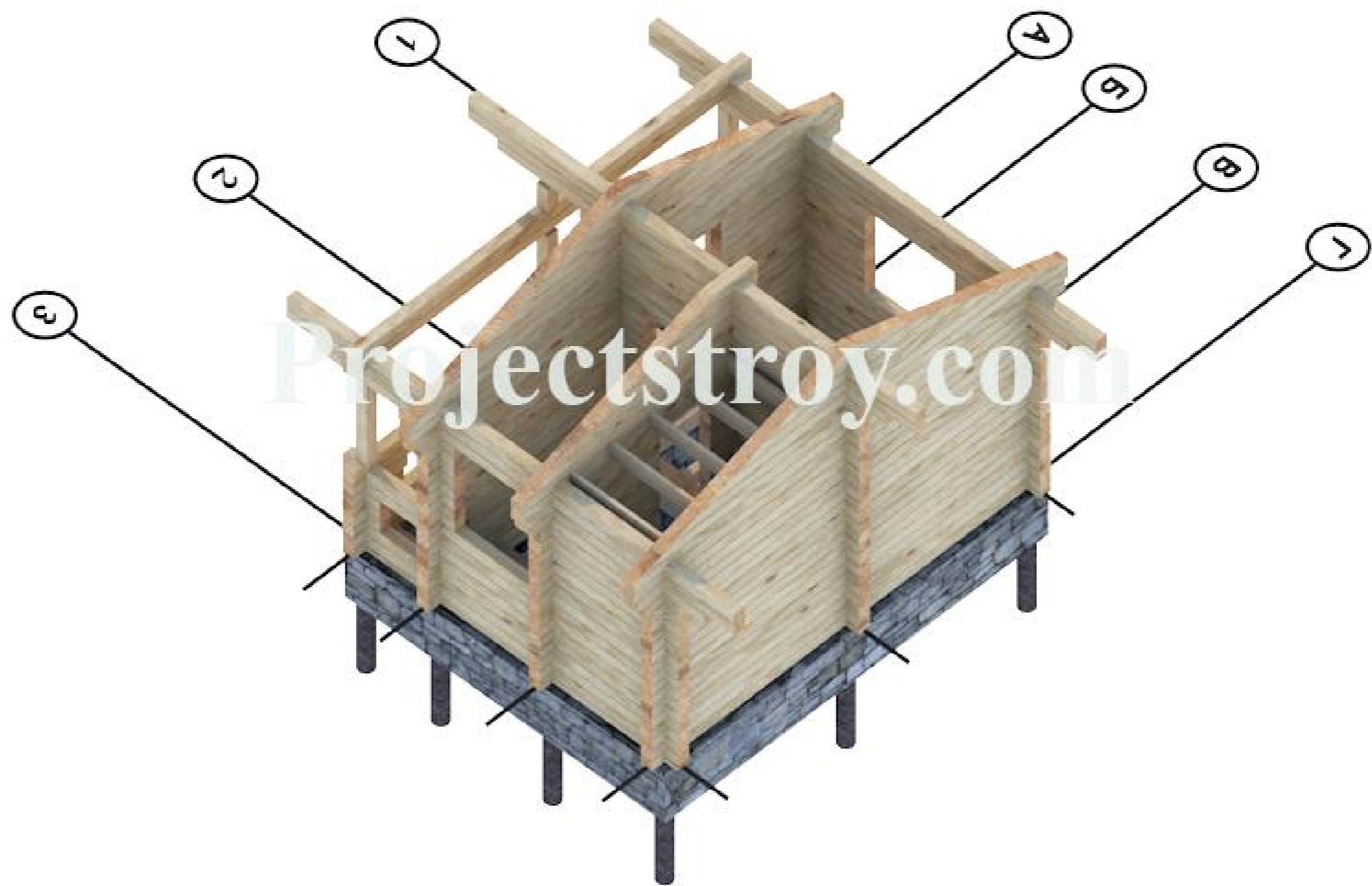

Projectstroy.com

Согласовано	
Взам. инв. №	
Подп. и дата	
Инв. № подл.	

						G-10-br150-5000x4000-1			
						Заказчик: _____			
Изм.	Кол.уч.	Лист	№Док.	Подп.	Дата	Баня из строганного бруса 150 мм 5000 x 4000 мм	Стадия	Лист	Листов
							Р	36	37
						Сруб п-4м-5	 <a href="mailto:kontakt@projectstroy.com">kontakt@projectstroy.com</a> <a href="http://www.projectstroy.com">http://www.projectstroy.com</a>		



Projectstroy.com

Согласовано	
Взам. инв. №	
Подп. и дата	
Инв. № подл.	

						G-10-br150-5000x4000-1			
						Заказчик: _____			
Изм.	Кол.уч.	Лист	№Док.	Подп.	Дата	Баня из строганного бруса 150 мм 5000 x 4000 мм	Стадия	Лист	Листов
							Р	37	37
						Конструктив 1-5	 <a href="mailto:kontakt@projectstroy.com">kontakt@projectstroy.com</a> <a href="http://www.projectstroy.com">http://www.projectstroy.com</a>		



### Сводные данные

Итого	Кол-во	Длина, м	Объем, м3	Доля объема, %
Заготовок :	100	604.95	13.41	100.0
Изделий :	229	582.83	12.97	96.7
Отходов :		22.12	0.44	3.3

При создании отчета информация отобрана с учетом нижеуказанных условий :

Стены : Все  
 Венцы : Все  
 Профили : Все  
 Длины : Все

### Ведомость заготовок

№ п/п	Профиль	Размер, мм	Склад, шт	Заготовки			Изделия		Деловой остаток, м	Примечание
				Кол-во	Длина, м	Объем, м3	Длина, м	Объем, м3		
1	150x150	6050	-	96	580.80	13.07	565.63	12.73	0.00	
2	150x150-НП	6050	-	3	18.15	0.20	13.00	0.15	0.00	
3	150x150-Б	6000	-	1	6.00	0.14	4.20	0.09	0.00	
	Итого			100	604.95	13.41	582.83	12.97	0.00	

АТ Венцы документ ID: 1-Projectstroy, тел.: +7 (499) 397-70-33 [P-00] RBAO

Взам. инв. №		
Подп. и дата		
Инв № подл.		

## Профиль: 150x150

№ п/п	Схема	Заг-ка, мм	Длина, мм	Отход, мм
1	<p style="font-size: small;">A.1.1 5500 500 25 6005 5500</p>	6050	6000	50
2	<p style="font-size: small;">B.1.1 5500 530 5500</p>	6050	5500	550
3	<p style="font-size: small;">G.1.1 5500 530 5500</p>	6050	5500	550
4	<p style="font-size: small;">2.1.2 3500 2530 3500</p>	6050	3500	2550
5	<p style="font-size: small;">B.2.1 3000 25 6005 3000 B.1.1 3000</p>	6050	6000	50
6	<p style="font-size: small;">1.1.1 4500 75 5955 4500 B.3.1 1450</p>	6050	5950	100
7	<p style="font-size: small;">3.1.1 4500 75 5955 4500 B.4.1 1450</p>	6050	5950	100
8	<p style="font-size: small;">A.2.1 5500 500 25 6005 5500</p>	6050	6000	50
9	<p style="font-size: small;">B.2.1 5500 530 5500</p>	6050	5500	550
10	<p style="font-size: small;">2.2.2 3500 2530 3500</p>	6050	3500	2550
11	<p style="font-size: small;">G.2.1 5500 500 25 6005 5500</p>	6050	6000	50
12	<p style="font-size: small;">1.2.1 4500 75 5955 4500 B.5.1 1450</p>	6050	5950	100
13	<p style="font-size: small;">3.2.1 4500 75 5955 4500 B.6.1 1450</p>	6050	5950	100
14	<p style="font-size: small;">G.3.1 5500 500 25 6005 5500</p>	6050	6000	50

АТ Венцы документ ID: 1-Projectstroy, тел.: +7 (499) 397-70-33 [P-00] RBAO

Инв № подл.	Взаим. инв. №
Подп. и дата	

АТ Венцы документ ID: 1-Projectstroy, тел.: +7 (499) 397-70-33 [P-00] RBAO

№ п/п	Схема	Заг-ка, мм	Длина, мм	Отход, мм
15		6050	5150	900
16		6050	5999	51
17		6050	6000	50
18		6050	6000	50
19		6050	6000	50
20		6050	6000	50
21		6050	6000	50
22		6050	6000	50
23		6050	6000	50
24		6050	5950	100
25		6050	6000	50
26		6050	6000	50
27		6050	6000	50
28		6050	6000	50
29		6050	6000	50

Инв № подл.	Подп. и дата	Взам. инв. №				

АТ Венцы документ ID: 1-Projectstroy, тел.: +7 (499) 397-70-33 [P-00] RBAO

№ п/п	Схема	Заг-ка, мм	Длина, мм	Отход, мм
30		6050	6000	50
31		6050	6000	50
32		6050	6000	50
33		6050	6000	50
34		6050	6000	50
35		6050	6000	50
36		6050	6000	50
37		6050	5949	101
38		6050	5950	100
39		6050	5950	100
40		6050	6000	50
41		6050	6000	50
42		6050	5950	100
43		6050	5950	100
44		6050	5966	84

Инв № подл.	Подп. и дата	Взам. инв. №

АТ Венцы документ ID: 1-Projectstroy, тел.: +7 (499) 397-70-33 [P-00] RBAO

№ п/п	Схема	Заг-ка, мм	Длина, мм	Отход, мм
45		6050	5950	100
46		6050	5950	100
47		6050	6000	50
48		6050	6000	50
49		6050	5958	92
50		6050	5949	101
51		6050	6000	50
52		6050	6000	50
53		6050	6000	50
54		6050	6000	50
55		6050	5949	101
56		6050	6001	49
57		6050	6000	50
58		6050	5949	101
59		6050	6000	50

Инв № подл.	Подп. и дата	Взам. инв. №				
			Изм.	Кол.уч.	Лист	№ док.

[ P-00 ] Карта раскрыя.

[ 1-Projectstroy, тел.: +7 (499) 397-70-33 ] G-10-br150-5000x4000-1

№ п/п	Схема	Заг-ка, мм	Длина, мм	Отход, мм
60		6050	5999	51
61		6050	6000	50
62		6050	6000	50
63		6050	6001	49
64		6050	5999	51
65		6050	6000	50
66		6050	6000	50
67		6050	6000	50
68		6050	6001	49
69		6050	5982	68
70		6050	6007	43
71		6050	6000	50
72		6050	5982	68
73		6050	5700	350
74		6050	6000	50

[ P-00 ] Карта раскрыя.

[ 1-Projectstroy, тел.: +7 (499) 397-70-33 ] G-10-br150-5000x4000-1

Инв № подл.	Подп. и дата	Взам. инв. №							
			Изм.	Кол.уч.	Лист	№ док.	Подп.	Дата	

АТ Венцы документ ID: 1-Projectstroy, тел.: +7 (499) 397-70-33 [P-00] RBAO

№ п/п	Схема	Заг-ка, мм	Длина, мм	Отход, мм
75	<p>1.17.1 6000</p>	6050	6000	50
76	<p>3.17.1 6000</p>	6050	6000	50
77	<p>Б.17.1 5900</p>	6050	5900	150
78	<p>Г.17.1 5900</p>	6050	5900	150
79	<p>2.17.1 3500      Б.24.1 2416</p>	6050	5916	134
80	<p>1.18.1 6000</p>	6050	6000	50
81	<p>3.18.1 6000</p>	6050	6000	50
82	<p>Б.18.1 6000</p>	6050	6000	50
83	<p>Г.18.1 6000</p>	6050	6000	50
84	<p>2.18.1 3500      Г.24.1 2416</p>	6050	5916	134
85	<p>Б.19.1 6000</p>	6050	6000	50
86	<p>Г.19.1 6000</p>	6050	6000	50
87	<p>Б.20.1 5813</p>	6050	5813	237
88	<p>Г.20.1 5813</p>	6050	5813	237
89	<p>2.20.1 3700      В.22.1 2307</p>	6050	6007	43

Инв № подл.	Подп. и дата	Взам. инв. №				

[ P-00 ] Карта раскроя.

[ 1-Projectstroy, тел.: +7 (499) 397-70-33 ] G-10-br150-5000x4000-1

Лист  
7  
(10)

№ п/п	Схема	Заг-ка, мм	Длина, мм	Отход, мм
90	<p>Б.21.1 4964 1066 4964</p>	6050	4964	1086
91	<p>Г.23.1 3265 В.21.1 2732 3265 28 6002</p>	6050	5997	53
92	<p>Г.21.1 4964 В.25.1 1033 4964 28 6002</p>	6050	5997	53
93	<p>Г.22.1 4115 В.23.1 1883 4115 28 6002</p>	6050	5997	53
94	<p>2.22.1 5200 Г.26.1 717 5200 28 6002</p>	6050	5917	133
95	<p>2.23.1 6000 30 6000</p>	6050	6000	50
96	<p>2.24.1 6000 30 6000</p>	6050	6000	50
Итого длина, м :		580.80	565.63	15.17
Итого объем, м3 :		13.07	12.73	0.34
Итого доля объема заготовок, % :		100.0	97.4	2.6

Инв № подл.	Подп. и дата	Взам. инв. №



**Профиль: 150x150-НП**

№ п/п	Схема	Заг-ка, мм	Длина, мм	Отход, мм
97		6050	5000	1050
98		6050	4500	1550
99		6050	3500	2550
Итого длина, м :		18.15	13.00	5.15
Итого объем, м3 :		0.20	0.15	0.06
Итого доля объема заготовок, % :		100.0	71.6	28.4

АТ Венцы документ ID: 1-Projectstroy, тел.: +7 (499) 397-70-33 [P-00] RBAO

Инв № подл.	Подп. и дата	Взам. инв. №

## Профиль: 150x150-Б

№ п/п	Схема	Заг-ка, мм	Длина, мм	Отход, мм
100		6000	4200	1800
	Итого длина, м :	6.00	4.20	1.80
	Итого объем, м3 :	0.14	0.09	0.04
	Итого доля объема заготовок, % :	100.0	70.0	30.0

АТ Венцы документ ID: 1-Projectstroy, тел.: +7 (499) 397-70-33 [P-00] RBAO

Инв № подл.	Подп. и дата	Взам. инв. №

Изм.	Кол.уч.	Лист	№ док.	Подп.	Дата

### Сводные данные

Наименование	По отчету	По проекту	Доля проекта, %
Итого стен :	8	8	100.0
Итого венцов :	27	27	100.0
Итого стеновых элементов :	229	229	100.0
Общая длина, м :	582.83	582.83	100.0
Общая длина обрезных частей, м :	0.00	0.00	0.0
Общий объем, м3 :	12.97	12.97	100.0
Общий объем обрезных частей, м3 :	0.00	0.00	0.0

При создании отчета информация отображена с учетом нижеуказанных условий :

Стены : Все

Венцы : Все

Профили : Все

Длины : Все

Взам. инв. №

Подп. и дата

Инв № подл.

Изм.	Кол.уч.	Лист	№ док.	Подп.	Дата

[ B-01 ] Ведомость элементов. 1-машина  
[ 1-Projectstroy, тел.: +7 (499) 397-70-33 ] G-10-br150-5000x4000-1

Лист  
**1**  
(86)

**Венец: 0 Стена: 1**

№ п/п	Марка	Эскиз	Кол-во	Длина, мм	Объем, м3	Отгружено	Получено
1	1.0.1		1	4500	0.051		
Итого стеновых элементов : ( Венец: 0 Стена: 1 )			1	4.50	0.05		
Итого обрезных частей :			0	0.00	0.00		

**Венец: 0 Стена: 2**

№ п/п	Марка	Эскиз	Кол-во	Длина, мм	Объем, м3	Отгружено	Получено
2	2.0.1		1	500	0.006		
3	2.0.2		1	3500	0.039		
Итого стеновых элементов : ( Венец: 0 Стена: 2 )			2	4.00	0.04		
Итого обрезных частей :			0	0.00	0.00		

**Венец: 0 Стена: 3**

№ п/п	Марка	Эскиз	Кол-во	Длина, мм	Объем, м3	Отгружено	Получено
-------	-------	-------	--------	-----------	-----------	-----------	----------

Изм.	Кол.уч.	Лист	№ док.	Подп.	Дата

[ В-01 ] Ведомость элементов. 1-машина  
 [ 1-Projectstroy, тел.: +7 (499) 397-70-33 ] G-10-br150-5000x4000-1

АТ Венцы документ ID: 1-Projectstroy, тел.: +7 (499) 397-70-33 [В-01] R67C

Взам. инв. №

Подп. и дата

Инв № подл.

№ п/п	Марка	Эскиз	Кол-во	Длина, мм	Объем, м3	Отгружено	Получено
4	3.0.1		1	4500	0.051		
Итого стеновых элементов : ( Венец: 0 Стена: 3 )			1	4.50	0.05		
Итого обрезных частей :			0	0.00	0.00		

**Венец: 0 Стена: Столбы**

№ п/п	Марка	Эскиз	Кол-во	Длина, мм	Объем, м3	Отгружено	Получено
5	Ст-1		1	1300	0.029		
6	Ст-1		1	1300	0.029		
7	Ст-1		1	1300	0.029		

Изм.	Кол.уч.	Лист	№ док.	Подп.	Дата

[ B-01 ] Ведомость элементов. 1-машина  
 [ 1-Projectstroy, тел.: +7 (499) 397-70-33 ] G-10-br150-5000x4000-1

Ивн № подл.      Подп. и дата      Взам. инв. №

№ п/п	Марка	Эскиз	Кол-во	Длина, мм	Объем, м3	Отгружено	Получено
8	Ст-2		1	300	0.007		
Итого стеновых элементов : ( Венец: 0 Стена: Столбы )			4	4.20	0.09		
Итого обрезных частей :			0	0.00	0.00		
Итого стеновых элементов : ( Венец: 0 )			8	17.20	0.24		
Итого обрезных частей :			0	0.00	0.00		

Ивн № подл.	Подп. и дата	Взам. инв. №

Изм.	Кол.уч.	Лист	№ док.	Подп.	Дата

[ B-01 ] Ведомость элементов. 1-машина  
 [ 1-Projectstroy, тел.: +7 (499) 397-70-33 ] G-10-br150-5000x4000-1

### Венец: 1 Стена: 1

№ п/п	Марка	Эскиз	Кол-во	Длина, мм	Объем, м3	Отгружено	Получено
9	1.1.1		1	4500	0.101		
Итого стеновых элементов : ( Венец: 1 Стена: 1 )			1	4.50	0.10		
Итого обрезных частей :			0	0.00	0.00		

### Венец: 1 Стена: 2

№ п/п	Марка	Эскиз	Кол-во	Длина, мм	Объем, м3	Отгружено	Получено
10	2.1.1		1	500	0.011		
11	2.1.2		1	3500	0.079		
Итого стеновых элементов : ( Венец: 1 Стена: 2 )			2	4.00	0.09		
Итого обрезных частей :			0	0.00	0.00		

### Венец: 1 Стена: 3

№ п/п	Марка	Эскиз	Кол-во	Длина, мм	Объем, м3	Отгружено	Получено

Изм.	Кол.уч.	Лист	№ док.	Подп.	Дата

АТ Венцы документ ID: 1-Projectstroy, тел.: +7 (499) 397-70-33 [В-01] R67C

Взам. инв. №

Подп. и дата

Инв № подл.

№ п/п	Марка	Эскиз	Кол-во	Длина, мм	Объем, м3	Отгружено	Получено
12	3.1.1		1	4500	0.101		
Итого стеновых элементов : ( Венец: 1 Стена: 3 )			1	4.50	0.10		
Итого обрезных частей :			0	0.00	0.00		

**Венец: 1 Стена: А**

№ п/п	Марка	Эскиз	Кол-во	Длина, мм	Объем, м3	Отгружено	Получено
13	А.1.1		1	5500	0.124		
Итого стеновых элементов : ( Венец: 1 Стена: А )			1	5.50	0.12		
Итого обрезных частей :			0	0.00	0.00		

**Венец: 1 Стена: Б**

№ п/п	Марка	Эскиз	Кол-во	Длина, мм	Объем, м3	Отгружено	Получено
14	Б.1.1		1	5500	0.124		
Итого стеновых элементов : ( Венец: 1 Стена: Б )			1	5.50	0.12		
Итого обрезных частей :			0	0.00	0.00		

Изм.	Кол.уч.	Лист	№ док.	Подп.	Дата

[ В-01 ] Ведомость элементов. 1-машина  
 [ 1-Projectstroy, тел.: +7 (499) 397-70-33 ] G-10-br150-5000x4000-1



№ п/п	Марка	Эскиз	Кол-во	Длина, мм	Объем, м3	Отгружено	Получено
-------	-------	-------	--------	-----------	-----------	-----------	----------

**Венец: 1 Стена: В**

№ п/п	Марка	Эскиз	Кол-во	Длина, мм	Объем, м3	Отгружено	Получено
15	B.1.1		1	3000	0.068		
Итого стеновых элементов : ( Венец: 1 Стена: В )			1	3.00	0.07		
Итого обрезных частей :			0	0.00	0.00		

**Венец: 1 Стена: Г**

№ п/п	Марка	Эскиз	Кол-во	Длина, мм	Объем, м3	Отгружено	Получено
16	Г.1.1		1	5500	0.124		
Итого стеновых элементов : ( Венец: 1 Стена: Г )			1	5.50	0.12		
Итого обрезных частей :			0	0.00	0.00		

Итого стеновых элементов : ( Венец: 1 )			8	32.50	0.73		
Итого обрезных частей :			0	0.00	0.00		

Изм.	Кол.уч.	Лист	№ док.	Подп.	Дата

[ B-01 ] Ведомость элементов. 1-машина  
 [ 1-Projectstroy, тел.: +7 (499) 397-70-33 ] G-10-br150-5000x4000-1

Инва № подл.      Подп. и дата      Взам. инв. №

### Венец: 2 Стена: 1

№ п/п	Марка	Эскиз	Кол-во	Длина, мм	Объем, м3	Отгружено	Получено
17	1.2.1		1	4500	0.101		
Итого стеновых элементов : ( Венец: 2 Стена: 1 )			1	4.50	0.10		
Итого обрезных частей :			0	0.00	0.00		

### Венец: 2 Стена: 2

№ п/п	Марка	Эскиз	Кол-во	Длина, мм	Объем, м3	Отгружено	Получено
18	2.2.1		1	500	0.011		
19	2.2.2		1	3500	0.079		
Итого стеновых элементов : ( Венец: 2 Стена: 2 )			2	4.00	0.09		
Итого обрезных частей :			0	0.00	0.00		

### Венец: 2 Стена: 3

№ п/п	Марка	Эскиз	Кол-во	Длина, мм	Объем, м3	Отгружено	Получено

Изм.	Кол.уч.	Лист	№ док.	Подп.	Дата

АТ Венцы документ ID: 1-Projectstroy, тел.: +7 (499) 397-70-33 [В-01] R67C

Взам. инв. №

Подп. и дата

Инв № подл.

№ п/п	Марка	Эскиз	Кол-во	Длина, мм	Объем, м3	Отгружено	Получено
20	3.2.1		1	4500	0.101		
Итого стеновых элементов : ( Венец: 2 Стена: 3 )			1	4.50	0.10		
Итого обрезных частей :			0	0.00	0.00		

**Венец: 2 Стена: А**

№ п/п	Марка	Эскиз	Кол-во	Длина, мм	Объем, м3	Отгружено	Получено
21	А.2.1		1	5500	0.124		
Итого стеновых элементов : ( Венец: 2 Стена: А )			1	5.50	0.12		
Итого обрезных частей :			0	0.00	0.00		

**Венец: 2 Стена: Б**

№ п/п	Марка	Эскиз	Кол-во	Длина, мм	Объем, м3	Отгружено	Получено
22	Б.2.1		1	5500	0.124		
Итого стеновых элементов : ( Венец: 2 Стена: Б )			1	5.50	0.12		
Итого обрезных частей :			0	0.00	0.00		

Изм.	Кол.уч.	Лист	№ док.	Подп.	Дата

[ В-01 ] Ведомость элементов. 1-машина  
 [ 1-Projectstroy, тел.: +7 (499) 397-70-33 ] G-10-br150-5000x4000-1

Взам. инв. №

Подп. и дата

Инв № подл.

№ п/п	Марка	Эскиз	Кол-во	Длина, мм	Объем, м3	Отгружено	Получено
-------	-------	-------	--------	-----------	-----------	-----------	----------

**Венец: 2 Стена: В**

№ п/п	Марка	Эскиз	Кол-во	Длина, мм	Объем, м3	Отгружено	Получено
-------	-------	-------	--------	-----------	-----------	-----------	----------

23	B.2.1		1	3000	0.068		
----	-------	--	---	------	-------	--	--

Итого стеновых элементов : ( Венец: 2 Стена: В )			1	3.00	0.07		
Итого обрезных частей :			0	0.00	0.00		

**Венец: 2 Стена: Г**

№ п/п	Марка	Эскиз	Кол-во	Длина, мм	Объем, м3	Отгружено	Получено
-------	-------	-------	--------	-----------	-----------	-----------	----------

24	Г.2.1		1	5500	0.124		
----	-------	--	---	------	-------	--	--

Итого стеновых элементов : ( Венец: 2 Стена: Г )			1	5.50	0.12		
Итого обрезных частей :			0	0.00	0.00		

Итого стеновых элементов : ( Венец: 2 )			8	32.50	0.73		
Итого обрезных частей :			0	0.00	0.00		

Взам. инв. №  
 Подп. и дата  
 Инв № подл.

Изм.	Кол.уч.	Лист	№ док.	Подп.	Дата

### Венец: 3 Стена: 1

№ п/п	Марка	Эскиз	Кол-во	Длина, мм	Объем, м3	Отгружено	Получено
25	1.3.1		1	500	0.011		
26	1.3.2		1	3500	0.079		
Итого стеновых элементов : ( Венец: 3 Стена: 1 )			2	4.00	0.09		
Итого обрезных частей :			0	0.00	0.00		

### Венец: 3 Стена: 2

№ п/п	Марка	Эскиз	Кол-во	Длина, мм	Объем, м3	Отгружено	Получено
27	2.3.1		1	500	0.011		
28	2.3.2		1	600	0.013		

Изм.	Кол.уч.	Лист	№ док.	Подп.	Дата

[ В-01 ] Ведомость элементов. 1-машина  
 [ 1-Projectstroy, тел.: +7 (499) 397-70-33 ] G-10-br150-5000x4000-1

№ п/п	Марка	Эскиз	Кол-во	Длина, мм	Объем, м3	Отгружено	Получено
29	2.3.3		1	2000	0.045		
Итого стеновых элементов : ( Венец: 3 Стена: 2 )			3	3.10	0.07		
Итого обрезных частей :			0	0.00	0.00		

**Венец: 3 Стена: 3**

№ п/п	Марка	Эскиз	Кол-во	Длина, мм	Объем, м3	Отгружено	Получено
30	3.3.1		1	500	0.011		
31	3.3.2		1	3500	0.079		
Итого стеновых элементов : ( Венец: 3 Стена: 3 )			2	4.00	0.09		
Итого обрезных частей :			0	0.00	0.00		

**Венец: 3 Стена: А**

№ п/п	Марка	Эскиз	Кол-во	Длина, мм	Объем, м3	Отгружено	Получено

Изм.	Кол.уч.	Лист	№ док.	Подп.	Дата

[ В-01 ] Ведомость элементов. 1-машина  
 [ 1-Projectstroy, тел.: +7 (499) 397-70-33 ] G-10-br150-5000x4000-1

Взам. инв. №

Подп. и дата

Инв № подл.

№ п/п	Марка	Эскиз	Кол-во	Длина, мм	Объем, м3	Отгружено	Получено
32	A.3.1		1	500	0.011		
33	A.3.2		1	3000	0.067		
Итого стеновых элементов : ( Венец: 3 Стена: А )			2	3.50	0.08		
Итого обрезных частей :			0	0.00	0.00		

**Венец: 3 Стена: Б**

№ п/п	Марка	Эскиз	Кол-во	Длина, мм	Объем, м3	Отгружено	Получено
34	Б.3.1		1	1450	0.033		
35	Б.3.2		1	3150	0.071		
Итого стеновых элементов : ( Венец: 3 Стена: Б )			2	4.60	0.10		
Итого обрезных частей :			0	0.00	0.00		

Изм.	Кол.уч.	Лист	№ док.	Подп.	Дата

[ В-01 ] Ведомость элементов. 1-машина  
 [ 1-Projectstroy, тел.: +7 (499) 397-70-33 ] G-10-br150-5000x4000-1

Взам. инв. №

Подп. и дата

Инв № подл.

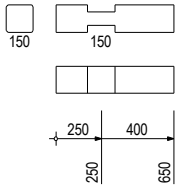
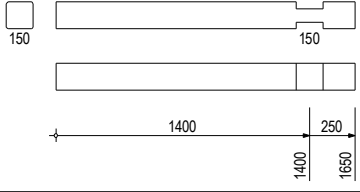
№ п/п	Марка	Эскиз	Кол-во	Длина, мм	Объем, м3	Отгружено	Получено
<b>Венец: 3 Стена: В</b>							
№ п/п	Марка	Эскиз	Кол-во	Длина, мм	Объем, м3	Отгружено	Получено
36	В.3.1		1	650	0.015		
37	В.3.2		1	1650	0.037		
Итого стеновых элементов : ( Венец: 3 Стена: В )			2	2.30	0.05		
Итого обрезных частей :			0	0.00	0.00		

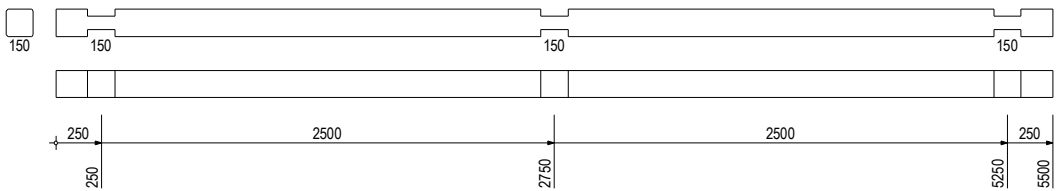
<b>Венец: 3 Стена: Г</b>							
№ п/п	Марка	Эскиз	Кол-во	Длина, мм	Объем, м3	Отгружено	Получено
38	Г.3.1		1	5500	0.124		
Итого стеновых элементов : ( Венец: 3 Стена: Г )			1	5.50	0.12		
Итого обрезных частей :			0	0.00	0.00		
Итого стеновых элементов : ( Венец: 3 )			14	27.00	0.61		
Итого обрезных частей :			0	0.00	0.00		

Изм.	Кол.уч.	Лист	№ док.	Подп.	Дата

[ В-01 ] Ведомость элементов. 1-машина  
 [ 1-Projectstroy, тел.: +7 (499) 397-70-33 ] G-10-br150-5000x4000-1

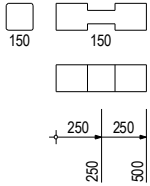
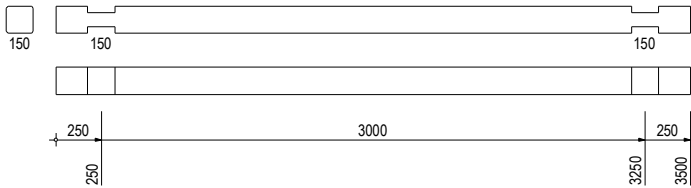

**Венец: 4 Стена: 1**

№ п/п	Марка	Эскиз	Кол-во	Длина, мм	Объем, м3	Отгружено	Получено
39	1.4.1		1	500	0.011		
40	1.4.2		1	3500	0.079		
Итого стеновых элементов : ( Венец: 4 Стена: 1 )			2	4.00	0.09		
Итого обрезных частей :			0	0.00	0.00		

**Венец: 4 Стена: 2**

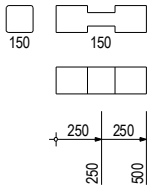
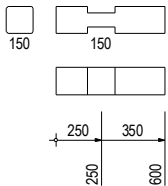
№ п/п	Марка	Эскиз	Кол-во	Длина, мм	Объем, м3	Отгружено	Получено
41	2.4.1		1	500	0.011		
42	2.4.2		1	600	0.013		

Изм.	Кол.уч.	Лист	№ док.	Подп.	Дата

[ В-01 ] Ведомость элементов. 1-машина  
 [ 1-Projectstroy, тел.: +7 (499) 397-70-33 ] G-10-br150-5000x4000-1

№ п/п	Марка	Эскиз	Кол-во	Длина, мм	Объем, м3	Отгружено	Получено
43	2.4.3		1	2000	0.045		
Итого стеновых элементов : ( Венец: 4 Стена: 2 )			3	3.10	0.07		
Итого обрезных частей :			0	0.00	0.00		

**Венец: 4 Стена: 3**

№ п/п	Марка	Эскиз	Кол-во	Длина, мм	Объем, м3	Отгружено	Получено
44	3.4.1		1	500	0.011		
45	3.4.2		1	3500	0.079		
Итого стеновых элементов : ( Венец: 4 Стена: 3 )			2	4.00	0.09		
Итого обрезных частей :			0	0.00	0.00		

**Венец: 4 Стена: А**

№ п/п	Марка	Эскиз	Кол-во	Длина, мм	Объем, м3	Отгружено	Получено

Изм.	Кол.уч.	Лист	№ док.	Подп.	Дата

[ В-01 ] Ведомость элементов. 1-машина  
 [ 1-Projectstroy, тел.: +7 (499) 397-70-33 ] G-10-br150-5000x4000-1

Взам. инв. №

Подп. и дата

Инв № подл.

№ п/п	Марка	Эскиз	Кол-во	Длина, мм	Объем, м3	Отгружено	Получено
46	A.4.1		1	500	0.011		
47	A.4.2		1	600	0.013		
48	A.4.3		1	600	0.013		
Итого стеновых элементов : ( Венец: 4 Стена: А )			3	1.70	0.04		
Итого обрезных частей :			0	0.00	0.00		

**Венец: 4 Стена: Б**

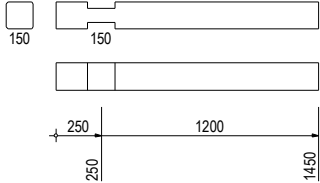
№ п/п	Марка	Эскиз	Кол-во	Длина, мм	Объем, м3	Отгружено	Получено
49	Б.4.1		1	1450	0.033		

Изм.	Кол.уч.	Лист	№ док.	Подп.	Дата

[ B-01 ] Ведомость элементов. 1-машина  
[ 1-Projectstroy, тел.: +7 (499) 397-70-33 ] G-10-br150-5000x4000-1

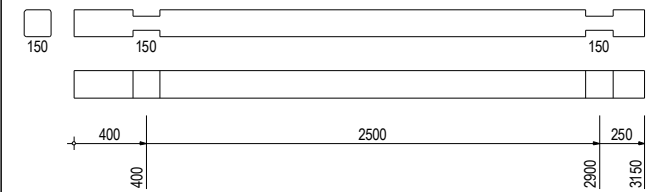
№ п/п	Марка	Эскиз	Кол-во	Длина, мм	Объем, м3	Отгружено	Получено
50	Б.4.2		1	3150	0.071		
Итого стеновых элементов : ( Венец: 4 Стена: Б )			2	4.60	0.10		
Итого обрезных частей :			0	0.00	0.00		

**Венец: 4 Стена: В**

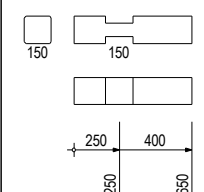
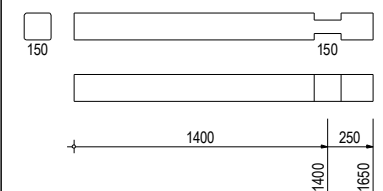
№ п/п	Марка	Эскиз	Кол-во	Длина, мм	Объем, м3	Отгружено	Получено
51	В.4.1		1	650	0.015		
52	В.4.2		1	1650	0.037		
Итого стеновых элементов : ( Венец: 4 Стена: В )			2	2.30	0.05		
Итого обрезных частей :			0	0.00	0.00		

**Венец: 4 Стена: Г**

№ п/п	Марка	Эскиз	Кол-во	Длина, мм	Объем, м3	Отгружено	Получено
-------	-------	-------	--------	-----------	-----------	-----------	----------

Изм.	Кол.уч.	Лист	№ док.	Подп.	Дата

[ В-01 ] Ведомость элементов. 1-машина  
[ 1-Projectstroy, тел.: +7 (499) 397-70-33 ] G-10-br150-5000x4000-1

Взам. инв. №

Подп. и дата

Инв № подл.

№ п/п	Марка	Эскиз	Кол-во	Длина, мм	Объем, м3	Отгружено	Получено
53	Г.4.1		1	5500	0.124		
Итого стеновых элементов : ( Венец: 4 Стена: Г )			1	5.50	0.12		
Итого обрезных частей :			0	0.00	0.00		
Итого стеновых элементов : ( Венец: 4 )			15	25.20	0.57		
Итого обрезных частей :			0	0.00	0.00		

Ивн № подл.	Подп. и дата	Взам. инв. №

Изм.	Кол.уч.	Лист	№ док.	Подп.	Дата

[ B-01 ] Ведомость элементов. 1-машина		Лист
[ 1-Projectstroy, тел.: +7 (499) 397-70-33 ] G-10-br150-5000x4000-1		19
		(86)

**Венец: 5 Стена: 1**

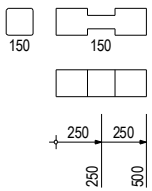
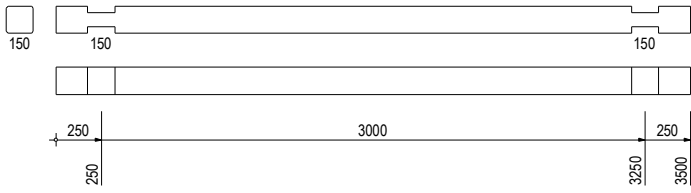
№ п/п	Марка	Эскиз	Кол-во	Длина, мм	Объем, м3	Отгружено	Получено
54	1.5.1		1	500	0.011		
55	1.5.2		1	3500	0.079		
Итого стеновых элементов : ( Венец: 5 Стена: 1 )			2	4.00	0.09		
Итого обрезных частей :			0	0.00	0.00		

**Венец: 5 Стена: 2**

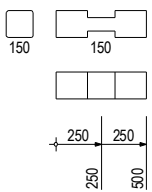
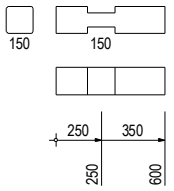
№ п/п	Марка	Эскиз	Кол-во	Длина, мм	Объем, м3	Отгружено	Получено
56	2.5.1		1	500	0.011		
57	2.5.2		1	600	0.013		

Изм.	Кол.уч.	Лист	№ док.	Подп.	Дата

[ В-01 ] Ведомость элементов. 1-машина  
 [ 1-Projectstroy, тел.: +7 (499) 397-70-33 ] G-10-br150-5000x4000-1

№ п/п	Марка	Эскиз	Кол-во	Длина, мм	Объем, м3	Отгружено	Получено
58	2.5.3		1	2000	0.045		
Итого стеновых элементов : ( Венец: 5 Стена: 2 )			3	3.10	0.07		
Итого обрезных частей :			0	0.00	0.00		

**Венец: 5 Стена: 3**

№ п/п	Марка	Эскиз	Кол-во	Длина, мм	Объем, м3	Отгружено	Получено
59	3.5.1		1	500	0.011		
60	3.5.2		1	3500	0.079		

Итого стеновых элементов : ( Венец: 5 Стена: 3 )

2 4.00 0.09

Итого обрезных частей :

0 0.00 0.00

**Венец: 5 Стена: А**

№ п/п	Марка	Эскиз	Кол-во	Длина, мм	Объем, м3	Отгружено	Получено
-------	-------	-------	--------	-----------	-----------	-----------	----------

Изм.	Кол.уч.	Лист	№ док.	Подп.	Дата

[ В-01 ] Ведомость элементов. 1-машина  
[ 1-Projectstroy, тел.: +7 (499) 397-70-33 ] G-10-br150-5000x4000-1

Взам. инв. №

Подп. и дата

Инв № подл.

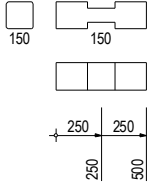
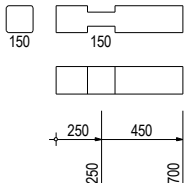
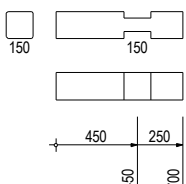
№ п/п	Марка	Эскиз	Кол-во	Длина, мм	Объем, м3	Отгружено	Получено
61	A.5.1		1	500	0.011		
62	A.5.2		1	700	0.016		
63	A.5.3		1	700	0.016		
Итого стеновых элементов : ( Венец: 5 Стена: А )			3	1.90	0.04		
Итого обрезных частей :			0	0.00	0.00		

**Венец: 5 Стена: Б**

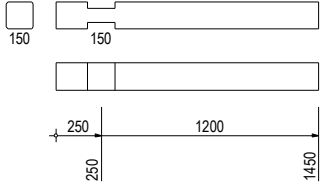
№ п/п	Марка	Эскиз	Кол-во	Длина, мм	Объем, м3	Отгружено	Получено
64	B.5.1		1	1450	0.033		

Изм.	Кол.уч.	Лист	№ док.	Подп.	Дата

[ B-01 ] Ведомость элементов. 1-машина  
[ 1-Projectstroy, тел.: +7 (499) 397-70-33 ] G-10-br150-5000x4000-1

Ивв № подл.	Подп. и дата	Взам. инв. №
-------------	--------------	--------------

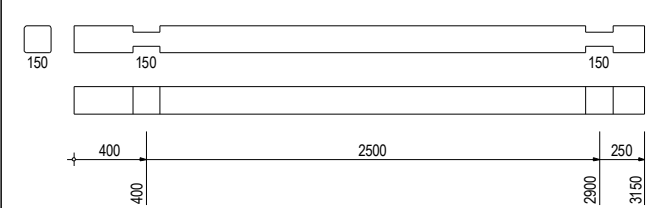

№ п/п	Марка	Эскиз	Кол-во	Длина, мм	Объем, м3	Отгружено	Получено
65	Б.5.2		1	3150	0.071		
Итого стеновых элементов : ( Венец: 5 Стена: Б )			2	4.60	0.10		
Итого обрезных частей :			0	0.00	0.00		

**Венец: 5 Стена: В**

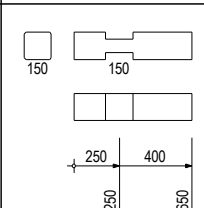
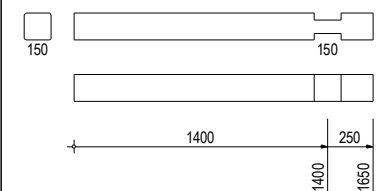
№ п/п	Марка	Эскиз	Кол-во	Длина, мм	Объем, м3	Отгружено	Получено
66	В.5.1		1	650	0.015		
67	В.5.2		1	1650	0.037		

Итого стеновых элементов : ( Венец: 5 Стена: В )

2 2.30 0.05

Итого обрезных частей :

0 0.00 0.00

**Венец: 5 Стена: Г**

№ п/п	Марка	Эскиз	Кол-во	Длина, мм	Объем, м3	Отгружено	Получено
-------	-------	-------	--------	-----------	-----------	-----------	----------

Изм.	Кол.уч.	Лист	№ док.	Подп.	Дата

[ В-01 ] Ведомость элементов. 1-машина  
[ 1-Projectstroy, тел.: +7 (499) 397-70-33 ] G-10-br150-5000x4000-1

Взам. инв. №

Подп. и дата

Инв № подл.

№ п/п	Марка	Эскиз	Кол-во	Длина, мм	Объем, м3	Отгружено	Получено
68	Г.5.1		1	5500	0.124		
Итого стеновых элементов : ( Венец: 5 Стена: Г )			1	5.50	0.12		
Итого обрезных частей :			0	0.00	0.00		
Итого стеновых элементов : ( Венец: 5 )			15	25.40	0.57		
Итого обрезных частей :			0	0.00	0.00		

Ивн № подл.	Подп. и дата	Взам. инв. №

Изм.	Кол.уч.	Лист	№ док.	Подп.	Дата

[ B-01 ] Ведомость элементов. 1-машина		Лист
[ 1-Projectstroy, тел.: +7 (499) 397-70-33 ] G-10-br150-5000x4000-1		<b>24</b>
		(86)

### Венец: 6 Стена: 1

№ п/п	Марка	Эскиз	Кол-во	Длина, мм	Объем, м3	Отгружено	Получено
69	1.6.1		1	4500	0.101		
Итого стеновых элементов : ( Венец: 6 Стена: 1 )			1	4.50	0.10		
Итого обрезных частей :			0	0.00	0.00		

### Венец: 6 Стена: 2

№ п/п	Марка	Эскиз	Кол-во	Длина, мм	Объем, м3	Отгружено	Получено
70	2.6.1		1	500	0.011		
71	2.6.2		1	600	0.013		
72	2.6.3		1	2000	0.045		

Изм.	Кол.уч.	Лист	№ док.	Подп.	Дата

[ В-01 ] Ведомость элементов. 1-машина  
 [ 1-Projectstroy, тел.: +7 (499) 397-70-33 ] G-10-br150-5000x4000-1

АТ Венецы документ ID: 1-Projectstroy, тел.: +7 (499) 397-70-33 [В-01] R67C

Взам. инв. №

Подп. и дата

Инв № подл.

№ п/п	Марка	Эскиз	Кол-во	Длина, мм	Объем, м3	Отгружено	Получено
	Итого стеновых элементов : ( Венец: 6 Стена: 2 )		3	3.10	0.07		
	Итого обрезных частей :		0	0.00	0.00		

**Венец: 6 Стена: 3**

№ п/п	Марка	Эскиз	Кол-во	Длина, мм	Объем, м3	Отгружено	Получено
73	3.6.1		1	4500	0.101		
	Итого стеновых элементов : ( Венец: 6 Стена: 3 )		1	4.50	0.10		
	Итого обрезных частей :		0	0.00	0.00		

**Венец: 6 Стена: А**

№ п/п	Марка	Эскиз	Кол-во	Длина, мм	Объем, м3	Отгружено	Получено
74	A.6.1		1	500	0.011		
75	A.6.2		1	750	0.017		

Изм.	Кол.уч.	Лист	№ док.	Подп.	Дата

[ В-01 ] Ведомость элементов. 1-машина  
 [ 1-Projectstroy, тел.: +7 (499) 397-70-33 ] G-10-br150-5000x4000-1

Взам. инв. №

Подп. и дата

Инв № подл.

№ п/п	Марка	Эскиз	Кол-во	Длина, мм	Объем, м3	Отгружено	Получено
76	A.6.3		1	750	0.017		
Итого стеновых элементов : ( Венец: 6 Стена: А )			3	2.00	0.04		
Итого обрезных частей :			0	0.00	0.00		

**Венец: 6 Стена: Б**

№ п/п	Марка	Эскиз	Кол-во	Длина, мм	Объем, м3	Отгружено	Получено
77	Б.6.1		1	1450	0.033		
78	Б.6.2		1	3150	0.071		
Итого стеновых элементов : ( Венец: 6 Стена: Б )			2	4.60	0.10		
Итого обрезных частей :			0	0.00	0.00		

**Венец: 6 Стена: В**

№ п/п	Марка	Эскиз	Кол-во	Длина, мм	Объем, м3	Отгружено	Получено
-------	-------	-------	--------	-----------	-----------	-----------	----------

Изм.	Кол.уч.	Лист	№ док.	Подп.	Дата

[ В-01 ] Ведомость элементов. 1-машина  
[ 1-Projectstroy, тел.: +7 (499) 397-70-33 ] G-10-br150-5000x4000-1

№ п/п	Марка	Эскиз	Кол-во	Длина, мм	Объем, м3	Отгружено	Получено
79	B.6.1		1	650	0.015		
80	B.6.2		1	1650	0.037		
Итого стеновых элементов : ( Венец: 6 Стена: В )			2	2.30	0.05		
Итого обрезных частей :			0	0.00	0.00		

**Венец: 6 Стена: Г**

№ п/п	Марка	Эскиз	Кол-во	Длина, мм	Объем, м3	Отгружено	Получено
81	Г.6.1		1	5500	0.124		
Итого стеновых элементов : ( Венец: 6 Стена: Г )			1	5.50	0.12		
Итого обрезных частей :			0	0.00	0.00		
Итого стеновых элементов : ( Венец: 6 )			13	26.50	0.60		
Итого обрезных частей :			0	0.00	0.00		

Изм.	Кол.уч.	Лист	№ док.	Подп.	Дата

[ В-01 ] Ведомость элементов. 1-машина  
 [ 1-Projectstroy, тел.: +7 (499) 397-70-33 ] G-10-br150-5000x4000-1

### Венец: 7 Стена: 1

№ п/п	Марка	Эскиз	Кол-во	Длина, мм	Объем, м3	Отгружено	Получено
82	1.7.1		1	4500	0.101		
Итого стеновых элементов : ( Венец: 7 Стена: 1 )			1	4.50	0.10		
Итого обрезных частей :			0	0.00	0.00		

### Венец: 7 Стена: 2

№ п/п	Марка	Эскиз	Кол-во	Длина, мм	Объем, м3	Отгружено	Получено
83	2.7.1		1	500	0.011		
84	2.7.2		1	600	0.013		
85	2.7.3		1	2000	0.045		

Изм.	Кол.уч.	Лист	№ док.	Подп.	Дата

[ В-01 ] Ведомость элементов. 1-машина  
 [ 1-Projectstroy, тел.: +7 (499) 397-70-33 ] G-10-br150-5000x4000-1

№ п/п	Марка	Эскиз	Кол-во	Длина, мм	Объем, м3	Отгружено	Получено
	Итого стеновых элементов : ( Венец: 7 Стена: 2 )		3	3.10	0.07		
	Итого обрезных частей :		0	0.00	0.00		

**Венец: 7 Стена: 3**

№ п/п	Марка	Эскиз	Кол-во	Длина, мм	Объем, м3	Отгружено	Получено
86	3.7.1		1	4500	0.101		
	Итого стеновых элементов : ( Венец: 7 Стена: 3 )		1	4.50	0.10		
	Итого обрезных частей :		0	0.00	0.00		

**Венец: 7 Стена: А**

№ п/п	Марка	Эскиз	Кол-во	Длина, мм	Объем, м3	Отгружено	Получено
87	A.7.1		1	500	0.011		
88	A.7.2		1	3000	0.067		
	Итого стеновых элементов : ( Венец: 7 Стена: А )		2	3.50	0.08		
	Итого обрезных частей :		0	0.00	0.00		

Изм.	Кол.уч.	Лист	№ док.	Подп.	Дата

[ В-01 ] Ведомость элементов. 1-машина  
 [ 1-Projectstroy, тел.: +7 (499) 397-70-33 ] G-10-br150-5000x4000-1

Взам. инв. №

Подп. и дата

Инв № подл.



№ п/п	Марка	Эскиз	Кол-во	Длина, мм	Объем, м3	Отгружено	Получено
<b>Венец: 7 Стена: Б</b>							
№ п/п	Марка	Эскиз	Кол-во	Длина, мм	Объем, м3	Отгружено	Получено
89	Б.7.1		1	1450	0.033		
90	Б.7.2		1	3150	0.071		
Итого стеновых элементов : ( Венец: 7 Стена: Б )			2	4.60	0.10		
Итого обрезных частей :			0	0.00	0.00		

<b>Венец: 7 Стена: В</b>							
№ п/п	Марка	Эскиз	Кол-во	Длина, мм	Объем, м3	Отгружено	Получено
91	В.7.1		1	650	0.015		
92	В.7.2		1	1650	0.037		

Изм.	Кол.уч.	Лист	№ док.	Подп.	Дата

Ивн № подл.
Подп. и дата
Взам. инв. №

№ п/п	Марка	Эскиз	Кол-во	Длина, мм	Объем, м3	Отгружено	Получено
	Итого стеновых элементов : ( Венец: 7 Стена: В )		2	2.30	0.05		
	Итого обрезных частей :		0	0.00	0.00		

**Венец: 7 Стена: Г**

№ п/п	Марка	Эскиз	Кол-во	Длина, мм	Объем, м3	Отгружено	Получено
93	Г.7.1		1	5500	0.124		

	Итого стеновых элементов : ( Венец: 7 Стена: Г )		1	5.50	0.12		
	Итого обрезных частей :		0	0.00	0.00		

	Итого стеновых элементов : ( Венец: 7 )		12	28.00	0.63		
	Итого обрезных частей :		0	0.00	0.00		

Ивв № подл.	Подп. и дата	Взам. инв. №

Изм.	Кол.уч.	Лист	№ док.	Подп.	Дата

[ B-01 ] Ведомость элементов. 1-машина	Лист
[ 1-Projectstroy, тел.: +7 (499) 397-70-33 ] G-10-br150-5000x4000-1	<b>32</b>
	(86)

Венец: 8 Стена: 1

№ п/п	Марка	Эскиз	Кол-во	Длина, мм	Объем, м3	Отгружено	Получено
94	1.8.1		1	1150	0.026		
95	1.8.2		1	1150	0.026		
Итого стеновых элементов : ( Венец: 8 Стена: 1 )			2	2.30	0.05		
Итого обрезных частей :			0	0.00	0.00		

Венец: 8 Стена: 2

№ п/п	Марка	Эскиз	Кол-во	Длина, мм	Объем, м3	Отгружено	Получено
96	2.8.1		1	600	0.013		
97	2.8.2		1	2000	0.045		

Изм.	Кол.уч.	Лист	№ док.	Подп.	Дата

[ В-01 ] Ведомость элементов. 1-машина  
 [ 1-Projectstroy, тел.: +7 (499) 397-70-33 ] G-10-br150-5000x4000-1

АТ Венцы документ ID: 1-Projectstroy, тел.: +7 (499) 397-70-33 [В-01] R67C

Взам. инв. №

Подп. и дата

Инв № подл.

№ п/п	Марка	Эскиз	Кол-во	Длина, мм	Объем, м3	Отгружено	Получено
	Итого стеновых элементов : ( Венец: 8 Стена: 2 )		2	2.60	0.06		
	Итого обрезных частей :		0	0.00	0.00		

**Венец: 8 Стена: 3**

№ п/п	Марка	Эскиз	Кол-во	Длина, мм	Объем, м3	Отгружено	Получено
98	3.8.1		1	500	0.011		
99	3.8.2		1	2000	0.045		
	Итого стеновых элементов : ( Венец: 8 Стена: 3 )		2	2.50	0.06		
	Итого обрезных частей :		0	0.00	0.00		

**Венец: 8 Стена: А**

№ п/п	Марка	Эскиз	Кол-во	Длина, мм	Объем, м3	Отгружено	Получено
100	A.8.1		1	500	0.011		

Изм.	Кол.уч.	Лист	№ док.	Подп.	Дата

[ В-01 ] Ведомость элементов. 1-машина  
 [ 1-Projectstroy, тел.: +7 (499) 397-70-33 ] G-10-br150-5000x4000-1

Ивв № подл. Подп. и дата. Взам. инв. №

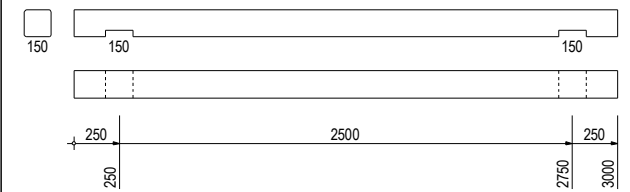
№ п/п	Марка	Эскиз	Кол-во	Длина, мм	Объем, м3	Отгружено	Получено
101	A.8.2		1	3000	0.067		
Итого стеновых элементов : ( Венец: 8 Стена: А )			2	3.50	0.08		
Итого обрезных частей :			0	0.00	0.00		

**Венец: 8 Стена: Б**

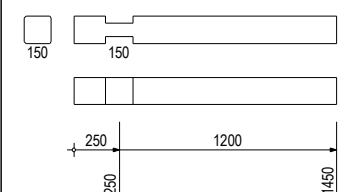
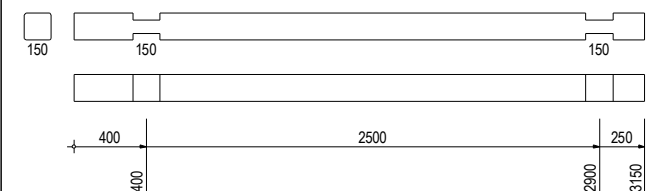
№ п/п	Марка	Эскиз	Кол-во	Длина, мм	Объем, м3	Отгружено	Получено
102	Б.8.1		1	1450	0.033		
103	Б.8.2		1	3150	0.071		
Итого стеновых элементов : ( Венец: 8 Стена: Б )			2	4.60	0.10		
Итого обрезных частей :			0	0.00	0.00		

**Венец: 8 Стена: В**

№ п/п	Марка	Эскиз	Кол-во	Длина, мм	Объем, м3	Отгружено	Получено

Изм.	Кол.уч.	Лист	№ док.	Подп.	Дата

[ В-01 ] Ведомость элементов. 1-машина  
[ 1-Projectstroy, тел.: +7 (499) 397-70-33 ] G-10-br150-5000x4000-1

Взам. инв. №

Подп. и дата

Инв № подл.

№ п/п	Марка	Эскиз	Кол-во	Длина, мм	Объем, м3	Отгружено	Получено
104	B.8.1		1	650	0.015		
105	B.8.2		1	1650	0.037		
Итого стеновых элементов : ( Венец: 8 Стена: В )			2	2.30	0.05		
Итого обрезных частей :			0	0.00	0.00		

**Венец: 8 Стена: Г**

№ п/п	Марка	Эскиз	Кол-во	Длина, мм	Объем, м3	Отгружено	Получено
106	Г.8.1		1	5500	0.124		
Итого стеновых элементов : ( Венец: 8 Стена: Г )			1	5.50	0.12		
Итого обрезных частей :			0	0.00	0.00		
Итого стеновых элементов : ( Венец: 8 )			13	23.30	0.52		
Итого обрезных частей :			0	0.00	0.00		

Изм.	Кол.уч.	Лист	№ док.	Подп.	Дата

[ В-01 ] Ведомость элементов. 1-машина  
[ 1-Projectstroy, тел.: +7 (499) 397-70-33 ] G-10-br150-5000x4000-1

Венец: 9 Стена: 1

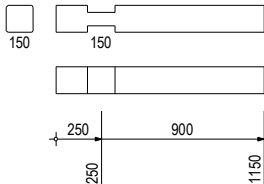
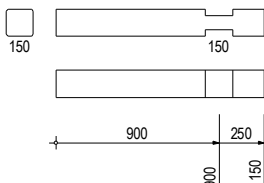
№ п/п	Марка	Эскиз	Кол-во	Длина, мм	Объем, м3	Отгружено	Получено
107	1.9.1		1	1150	0.026		
108	1.9.2		1	1150	0.026		
Итого стеновых элементов : ( Венец: 9 Стена: 1 )			2	2.30	0.05		
Итого обрезных частей :			0	0.00	0.00		

Венец: 9 Стена: 2

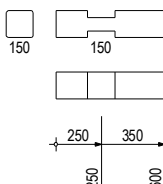
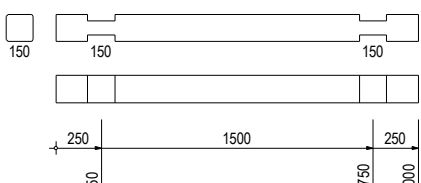
№ п/п	Марка	Эскиз	Кол-во	Длина, мм	Объем, м3	Отгружено	Получено
109	2.9.1		1	600	0.013		
110	2.9.2		1	2000	0.045		

Изм.	Кол.уч.	Лист	№ док.	Подп.	Дата

[ В-01 ] Ведомость элементов. 1-машина  
 [ 1-Projectstroy, тел.: +7 (499) 397-70-33 ] G-10-br150-5000x4000-1

№ п/п	Марка	Эскиз	Кол-во	Длина, мм	Объем, м3	Отгружено	Получено
	Итого стеновых элементов : ( Венец: 9 Стена: 2 )		2	2.60	0.06		
	Итого обрезных частей :		0	0.00	0.00		

**Венец: 9 Стена: 3**

№ п/п	Марка	Эскиз	Кол-во	Длина, мм	Объем, м3	Отгружено	Получено
111	3.9.1		1	500	0.011		
112	3.9.2		1	2000	0.045		
	Итого стеновых элементов : ( Венец: 9 Стена: 3 )		2	2.50	0.06		
	Итого обрезных частей :		0	0.00	0.00		

**Венец: 9 Стена: Б**

№ п/п	Марка	Эскиз	Кол-во	Длина, мм	Объем, м3	Отгружено	Получено
113	Б.9.1		1	1450	0.033		

Изм.	Кол.уч.	Лист	№ док.	Подп.	Дата

[ B-01 ] Ведомость элементов. 1-машина  
 [ 1-Projectstroy, тел.: +7 (499) 397-70-33 ] G-10-br150-5000x4000-1

Взам. инв. №

Подп. и дата

Инв № подл.

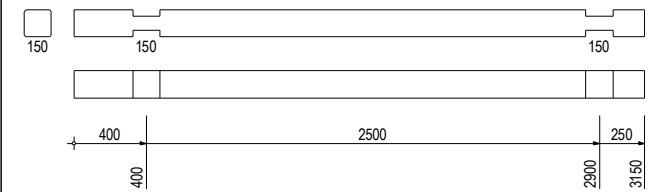

№ п/п	Марка	Эскиз	Кол-во	Длина, мм	Объем, м3	Отгружено	Получено
114	Б.9.2		1	3150	0.071		
Итого стеновых элементов : ( Венец: 9 Стена: Б )			2	4.60	0.10		
Итого обрезных частей :			0	0.00	0.00		

**Венец: 9 Стена: В**

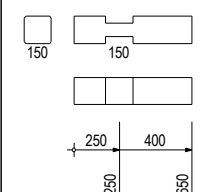
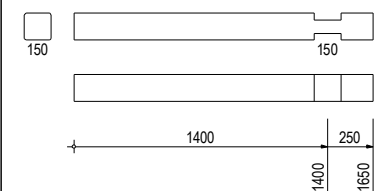
№ п/п	Марка	Эскиз	Кол-во	Длина, мм	Объем, м3	Отгружено	Получено
115	В.9.1		1	650	0.015		
116	В.9.2		1	1650	0.037		
Итого стеновых элементов : ( Венец: 9 Стена: В )			2	2.30	0.05		
Итого обрезных частей :			0	0.00	0.00		

**Венец: 9 Стена: Г**

№ п/п	Марка	Эскиз	Кол-во	Длина, мм	Объем, м3	Отгружено	Получено
-------	-------	-------	--------	-----------	-----------	-----------	----------

Изм.	Кол.уч.	Лист	№ док.	Подп.	Дата

[ В-01 ] Ведомость элементов. 1-машина  
 [ 1-Projectstroy, тел.: +7 (499) 397-70-33 ] G-10-br150-5000x4000-1

Взам. инв. №

Подп. и дата

Инв № подл.

№ п/п	Марка	Эскиз	Кол-во	Длина, мм	Объем, м3	Отгружено	Получено
117	Г.9.1		1	5500	0.124		
Итого стеновых элементов : ( Венец: 9 Стена: Г )			1	5.50	0.12		
Итого обрезных частей :			0	0.00	0.00		
Итого стеновых элементов : ( Венец: 9 )			11	19.80	0.45		
Итого обрезных частей :			0	0.00	0.00		

Ивн № подл.	Подп. и дата	Взам. инв. №

Изм.	Кол.уч.	Лист	№ док.	Подп.	Дата

[ B-01 ] Ведомость элементов. 1-машина	Лист
[ 1-Projectstroy, тел.: +7 (499) 397-70-33 ] G-10-br150-5000x4000-1	<b>40</b>
	(86)

### Венец: 10 Стена: 1

№ п/п	Марка	Эскиз	Кол-во	Длина, мм	Объем, м3	Отгружено	Получено
118	1.10.1		1	1150	0.026		
119	1.10.2		1	1150	0.026		
Итого стеновых элементов : ( Венец: 10 Стена: 1 )			2	2.30	0.05		
Итого обрезных частей :			0	0.00	0.00		

### Венец: 10 Стена: 2

№ п/п	Марка	Эскиз	Кол-во	Длина, мм	Объем, м3	Отгружено	Получено
120	2.10.1		1	3500	0.079		
Итого стеновых элементов : ( Венец: 10 Стена: 2 )			1	3.50	0.08		
Итого обрезных частей :			0	0.00	0.00		

### Венец: 10 Стена: 3

№ п/п	Марка	Эскиз	Кол-во	Длина, мм	Объем, м3	Отгружено	Получено

Изм.	Кол.уч.	Лист	№ док.	Подп.	Дата

АТ Венцы документ ID: 1-Projectstroy, тел.: +7 (499) 397-70-33 [В-01] R67C

Взам. инв. №

Подп. и дата

Инв № подл.

№ п/п	Марка	Эскиз	Кол-во	Длина, мм	Объем, м3	Отгружено	Получено
121	3.10.1		1	500	0.011		
122	3.10.2		1	2000	0.045		
Итого стеновых элементов : ( Венец: 10 Стена: 3 )			2	2.50	0.06		
Итого обрезных частей :			0	0.00	0.00		

**Венец: 10 Стена: Б**

№ п/п	Марка	Эскиз	Кол-во	Длина, мм	Объем, м3	Отгружено	Получено
123	Б.10.1		1	5500	0.124		
Итого стеновых элементов : ( Венец: 10 Стена: Б )			1	5.50	0.12		
Итого обрезных частей :			0	0.00	0.00		

**Венец: 10 Стена: В**

№ п/п	Марка	Эскиз	Кол-во	Длина, мм	Объем, м3	Отгружено	Получено

Изм.	Кол.уч.	Лист	№ док.	Подп.	Дата

[ В-01 ] Ведомость элементов. 1-машина  
 [ 1-Projectstroy, тел.: +7 (499) 397-70-33 ] G-10-br150-5000x4000-1

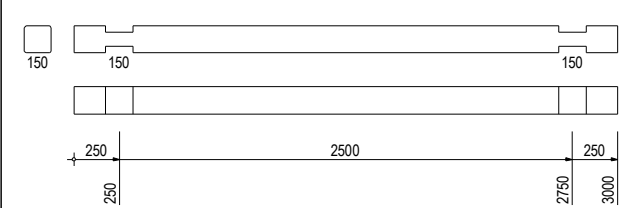
№ п/п	Марка	Эскиз	Кол-во	Длина, мм	Объем, м3	Отгружено	Получено
124	B.10.1		1	3000	0.068		
Итого стеновых элементов : ( Венец: 10 Стена: В )			1	3.00	0.07		
Итого обрезных частей :			0	0.00	0.00		

**Венец: 10 Стена: Г**

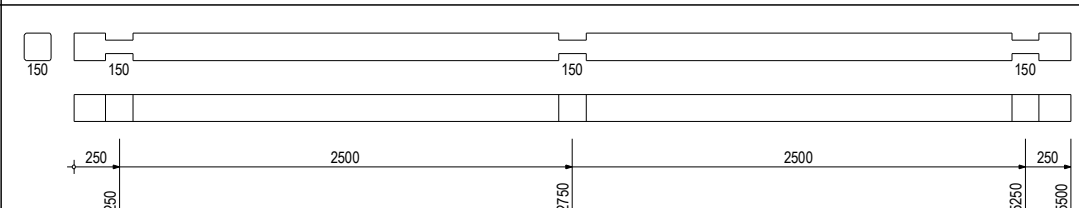
№ п/п	Марка	Эскиз	Кол-во	Длина, мм	Объем, м3	Отгружено	Получено
125	G.10.1		1	5500	0.124		
Итого стеновых элементов : ( Венец: 10 Стена: Г )			1	5.50	0.12		
Итого обрезных частей :			0	0.00	0.00		
Итого стеновых элементов : ( Венец: 10 )			8	22.30	0.50		
Итого обрезных частей :			0	0.00	0.00		

Взам. инв. №

Подп. и дата

Инв № подл.

Изм.	Кол.уч.	Лист	№ док.	Подп.	Дата

### Венец: 11 Стена: 1

№ п/п	Марка	Эскиз	Кол-во	Длина, мм	Объем, м3	Отгружено	Получено
126	1.11.1		1	3500	0.079		
Итого стеновых элементов : ( Венец: 11 Стена: 1 )			1	3.50	0.08		
Итого обрезных частей :			0	0.00	0.00		

### Венец: 11 Стена: 2

№ п/п	Марка	Эскиз	Кол-во	Длина, мм	Объем, м3	Отгружено	Получено
127	2.11.1		1	600	0.013		
128	2.11.2		1	2000	0.045		
Итого стеновых элементов : ( Венец: 11 Стена: 2 )			2	2.60	0.06		
Итого обрезных частей :			0	0.00	0.00		

### Венец: 11 Стена: 3

№ п/п	Марка	Эскиз	Кол-во	Длина, мм	Объем, м3	Отгружено	Получено

Изм.	Кол.уч.	Лист	№ док.	Подп.	Дата

АТ Венцы документ ID: 1-Projectstroy, тел.: +7 (499) 397-70-33 [В-01] R67C

Взам. инв. №

Подп. и дата

Инв № подл.

№ п/п	Марка	Эскиз	Кол-во	Длина, мм	Объем, м3	Отгружено	Получено
129	3.11.1		1	3500	0.079		
Итого стеновых элементов : ( Венец: 11 Стена: 3 )			1	3.50	0.08		
Итого обрезных частей :			0	0.00	0.00		

**Венец: 11 Стена: Б**

№ п/п	Марка	Эскиз	Кол-во	Длина, мм	Объем, м3	Отгружено	Получено
130	Б.11.1		1	1450	0.033		
131	Б.11.2		1	3150	0.071		
Итого стеновых элементов : ( Венец: 11 Стена: Б )			2	4.60	0.10		
Итого обрезных частей :			0	0.00	0.00		

**Венец: 11 Стена: В**

№ п/п	Марка	Эскиз	Кол-во	Длина, мм	Объем, м3	Отгружено	Получено
-------	-------	-------	--------	-----------	-----------	-----------	----------

Изм.	Кол.уч.	Лист	№ док.	Подп.	Дата

[ В-01 ] Ведомость элементов. 1-машина  
[ 1-Projectstroy, тел.: +7 (499) 397-70-33 ] G-10-br150-5000x4000-1

№ п/п	Марка	Эскиз	Кол-во	Длина, мм	Объем, м3	Отгружено	Получено
132	B.11.1		1	650	0.015		
133	B.11.2		1	1650	0.037		
Итого стеновых элементов : ( Венец: 11 Стена: В )			2	2.30	0.05		
Итого обрезных частей :			0	0.00	0.00		

**Венец: 11 Стена: Г**

№ п/п	Марка	Эскиз	Кол-во	Длина, мм	Объем, м3	Отгружено	Получено
134	G.11.1		1	5500	0.124		
Итого стеновых элементов : ( Венец: 11 Стена: Г )			1	5.50	0.12		
Итого обрезных частей :			0	0.00	0.00		
Итого стеновых элементов : ( Венец: 11 )			9	22.00	0.50		
Итого обрезных частей :			0	0.00	0.00		

Изм.	Кол.уч.	Лист	№ док.	Подп.	Дата

Взам. инв. №

Подп. и дата

Инв № подл.



### Венец: 12 Стена: 1

№ п/п	Марка	Эскиз	Кол-во	Длина, мм	Объем, м3	Отгружено	Получено
135	1.12.1		1	1150	0.026		
136	1.12.2		1	1150	0.026		
Итого стеновых элементов : ( Венец: 12 Стена: 1 )			2	2.30	0.05		
Итого обрезных частей :			0	0.00	0.00		

### Венец: 12 Стена: 2

№ п/п	Марка	Эскиз	Кол-во	Длина, мм	Объем, м3	Отгружено	Получено
137	2.12.1		1	600	0.013		
138	2.12.2		1	2000	0.045		

Изм.	Кол.уч.	Лист	№ док.	Подп.	Дата

[ В-01 ] Ведомость элементов. 1-машина  
 [ 1-Projectstroy, тел.: +7 (499) 397-70-33 ] G-10-br150-5000x4000-1

№ п/п	Марка	Эскиз	Кол-во	Длина, мм	Объем, м3	Отгружено	Получено
	Итого стеновых элементов : ( Венец: 12 Стена: 2 )		2	2.60	0.06		
	Итого обрезных частей :		0	0.00	0.00		

**Венец: 12 Стена: 3**

№ п/п	Марка	Эскиз	Кол-во	Длина, мм	Объем, м3	Отгружено	Получено
139	3.12.1		1	500	0.011		
140	3.12.2		1	2000	0.045		
	Итого стеновых элементов : ( Венец: 12 Стена: 3 )		2	2.50	0.06		
	Итого обрезных частей :		0	0.00	0.00		

**Венец: 12 Стена: Б**

№ п/п	Марка	Эскиз	Кол-во	Длина, мм	Объем, м3	Отгружено	Получено
141	Б.12.1		1	1450	0.033		

Изм.	Кол.уч.	Лист	№ док.	Подп.	Дата

[ В-01 ] Ведомость элементов. 1-машина  
 [ 1-Projectstroy, тел.: +7 (499) 397-70-33 ] G-10-br150-5000x4000-1

Взам. инв. №

Подп. и дата

Инв № подл.

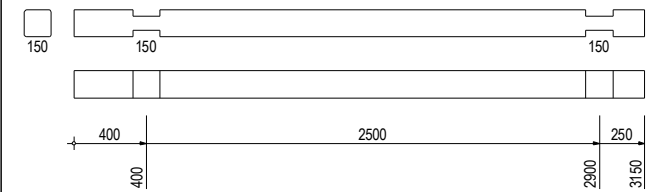
№ п/п	Марка	Эскиз	Кол-во	Длина, мм	Объем, м3	Отгружено	Получено
142	Б.12.2		1	3150	0.071		
Итого стеновых элементов : ( Венец: 12 Стена: Б )			2	4.60	0.10		
Итого обрезных частей :			0	0.00	0.00		

**Венец: 12 Стена: В**

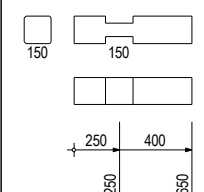
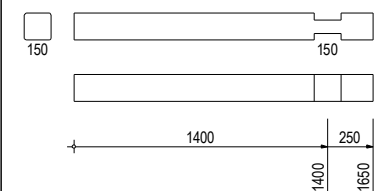
№ п/п	Марка	Эскиз	Кол-во	Длина, мм	Объем, м3	Отгружено	Получено
143	В.12.1		1	650	0.015		
144	В.12.2		1	1650	0.037		
Итого стеновых элементов : ( Венец: 12 Стена: В )			2	2.30	0.05		
Итого обрезных частей :			0	0.00	0.00		

**Венец: 12 Стена: Г**

№ п/п	Марка	Эскиз	Кол-во	Длина, мм	Объем, м3	Отгружено	Получено

Изм.	Кол.уч.	Лист	№ док.	Подп.	Дата

[ В-01 ] Ведомость элементов. 1-машина  
 [ 1-Projectstroy, тел.: +7 (499) 397-70-33 ] G-10-br150-5000x4000-1

Взам. инв. №

Подп. и дата

Инв № подл.

№ п/п	Марка	Эскиз	Кол-во	Длина, мм	Объем, м3	Отгружено	Получено
145	Г.12.1		1	5500	0.124		
Итого стеновых элементов : ( Венец: 12 Стена: Г )			1	5.50	0.12		
Итого обрезных частей :			0	0.00	0.00		
Итого стеновых элементов : ( Венец: 12 )			11	19.80	0.45		
Итого обрезных частей :			0	0.00	0.00		

Ивн № подл.	Подп. и дата	Взам. инв. №

Изм.	Кол.уч.	Лист	№ док.	Подп.	Дата

[ B-01 ] Ведомость элементов. 1-машина		Лист
[ 1-Projectstroy, тел.: +7 (499) 397-70-33 ] G-10-br150-5000x4000-1		<b>50</b>
		(86)

**Венец: 13 Стена: 1**

№ п/п	Марка	Эскиз	Кол-во	Длина, мм	Объем, м3	Отгружено	Получено
146	1.13.1		1	1250	0.028		
147	1.13.2		1	1150	0.026		
Итого стеновых элементов : ( Венец: 13 Стена: 1 )			2	2.40	0.05		
Итого обрезных частей :			0	0.00	0.00		

**Венец: 13 Стена: 2**

№ п/п	Марка	Эскиз	Кол-во	Длина, мм	Объем, м3	Отгружено	Получено
148	2.13.1		1	600	0.013		
149	2.13.2		1	2000	0.045		

Изм.	Кол.уч.	Лист	№ док.	Подп.	Дата

[ В-01 ] Ведомость элементов. 1-машина  
 [ 1-Projectstroy, тел.: +7 (499) 397-70-33 ] G-10-br150-5000x4000-1

№ п/п	Марка	Эскиз	Кол-во	Длина, мм	Объем, м3	Отгружено	Получено
Итого стеновых элементов : ( Венец: 13 Стена: 2 )			2	2.60	0.06		
Итого обрезных частей :			0	0.00	0.00		

**Венец: 13 Стена: 3**

№ п/п	Марка	Эскиз	Кол-во	Длина, мм	Объем, м3	Отгружено	Получено
150	3.13.1		1	600	0.014		
151	3.13.2		1	2000	0.045		
Итого стеновых элементов : ( Венец: 13 Стена: 3 )			2	2.60	0.06		
Итого обрезных частей :			0	0.00	0.00		

**Венец: 13 Стена: Б**

№ п/п	Марка	Эскиз	Кол-во	Длина, мм	Объем, м3	Отгружено	Получено
152	Б.13.1		1	1450	0.033		

Изм.	Кол.уч.	Лист	№ док.	Подп.	Дата

[ В-01 ] Ведомость элементов. 1-машина  
 [ 1-Projectstroy, тел.: +7 (499) 397-70-33 ] G-10-br150-5000x4000-1

Ивн № подл.      Подп. и дата      Взам. инв. №

№ п/п	Марка	Эскиз	Кол-во	Длина, мм	Объем, м3	Отгружено	Получено
153	Б.13.2		1	3150	0.071		
Итого стеновых элементов : ( Венец: 13 Стена: Б )			2	4.60	0.10		
Итого обрезных частей :			0	0.00	0.00		

**Венец: 13 Стена: В**

№ п/п	Марка	Эскиз	Кол-во	Длина, мм	Объем, м3	Отгружено	Получено
154	В.13.1		1	650	0.015		
155	В.13.2		1	1650	0.037		
Итого стеновых элементов : ( Венец: 13 Стена: В )			2	2.30	0.05		
Итого обрезных частей :			0	0.00	0.00		

**Венец: 13 Стена: Г**

№ п/п	Марка	Эскиз	Кол-во	Длина, мм	Объем, м3	Отгружено	Получено
-------	-------	-------	--------	-----------	-----------	-----------	----------

Изм.	Кол.уч.	Лист	№ док.	Подп.	Дата

[ В-01 ] Ведомость элементов. 1-машина  
 [ 1-Projectstroy, тел.: +7 (499) 397-70-33 ] G-10-br150-5000x4000-1

Взам. инв. №

Подп. и дата

Инв № подл.

№ п/п	Марка	Эскиз	Кол-во	Длина, мм	Объем, м3	Отгружено	Получено
156	Г.13.1		1	5500	0.124		
Итого стеновых элементов : ( Венец: 13 Стена: Г )			1	5.50	0.12		
Итого обрезных частей :			0	0.00	0.00		
Итого стеновых элементов : ( Венец: 13 )			11	20.00	0.45		
Итого обрезных частей :			0	0.00	0.00		

Ивн № подл.	Подп. и дата	Взам. инв. №

Изм.	Кол.уч.	Лист	№ док.	Подп.	Дата



**Венец: 14 Стена: 1**

№ п/п	Марка	Эскиз	Кол-во	Длина, мм	Объем, м3	Отгружено	Получено
157	1.14.1		1	1350	0.030		
158	1.14.2		1	1150	0.026		
Итого стеновых элементов : ( Венец: 14 Стена: 1 )			2	2.50	0.06		
Итого обрезных частей :			0	0.00	0.00		

**Венец: 14 Стена: 2**

№ п/п	Марка	Эскиз	Кол-во	Длина, мм	Объем, м3	Отгружено	Получено
159	2.14.1		1	600	0.013		
160	2.14.2		1	2000	0.045		

Изм.	Кол.уч.	Лист	№ док.	Подп.	Дата

[ В-01 ] Ведомость элементов. 1-машина  
[ 1-Projectstroy, тел.: +7 (499) 397-70-33 ] G-10-br150-5000x4000-1

№ п/п	Марка	Эскиз	Кол-во	Длина, мм	Объем, м3	Отгружено	Получено
	Итого стеновых элементов : ( Венец: 14 Стена: 2 )		2	2.60	0.06		
	Итого обрезных частей :		0	0.00	0.00		

**Венец: 14 Стена: 3**

№ п/п	Марка	Эскиз	Кол-во	Длина, мм	Объем, м3	Отгружено	Получено
161	3.14.1		1	700	0.016		
162	3.14.2		1	2000	0.045		
	Итого стеновых элементов : ( Венец: 14 Стена: 3 )		2	2.70	0.06		
	Итого обрезных частей :		0	0.00	0.00		

**Венец: 14 Стена: Б**

№ п/п	Марка	Эскиз	Кол-во	Длина, мм	Объем, м3	Отгружено	Получено
163	Б.14.1		1	1450	0.033		

Изм.	Кол.уч.	Лист	№ док.	Подп.	Дата

[ В-01 ] Ведомость элементов. 1-машина  
 [ 1-Projectstroy, тел.: +7 (499) 397-70-33 ] G-10-br150-5000x4000-1

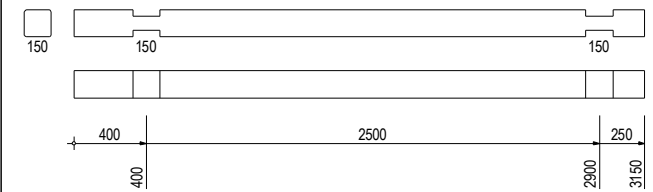
№ п/п	Марка	Эскиз	Кол-во	Длина, мм	Объем, м3	Отгружено	Получено
164	Б.14.2		1	3150	0.071		
Итого стеновых элементов : ( Венец: 14 Стена: Б )			2	4.60	0.10		
Итого обрезных частей :			0	0.00	0.00		

**Венец: 14 Стена: В**

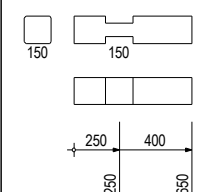
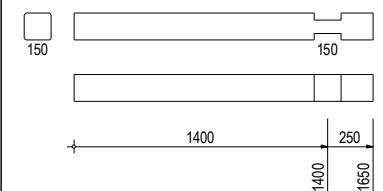
№ п/п	Марка	Эскиз	Кол-во	Длина, мм	Объем, м3	Отгружено	Получено
165	В.14.1		1	650	0.015		
166	В.14.2		1	1650	0.037		
Итого стеновых элементов : ( Венец: 14 Стена: В )			2	2.30	0.05		
Итого обрезных частей :			0	0.00	0.00		

**Венец: 14 Стена: Г**

№ п/п	Марка	Эскиз	Кол-во	Длина, мм	Объем, м3	Отгружено	Получено

Изм.	Кол.уч.	Лист	№ док.	Подп.	Дата

[ В-01 ] Ведомость элементов. 1-машина  
 [ 1-Projectstroy, тел.: +7 (499) 397-70-33 ] G-10-br150-5000x4000-1

Взам. инв. №

Подп. и дата

Инв № подл.

№ п/п	Марка	Эскиз	Кол-во	Длина, мм	Объем, м3	Отгружено	Получено
167	Г.14.1		1	5500	0.124		
Итого стеновых элементов : ( Венец: 14 Стена: Г )			1	5.50	0.12		
Итого обрезных частей :			0	0.00	0.00		
Итого стеновых элементов : ( Венец: 14 )			11	20.20	0.45		
Итого обрезных частей :			0	0.00	0.00		

Ивн № подл.	Подп. и дата	Взам. инв. №

Изм.	Кол.уч.	Лист	№ док.	Подп.	Дата

[ B-01 ] Ведомость элементов. 1-машина		Лист
[ 1-Projectstroy, тел.: +7 (499) 397-70-33 ] G-10-br150-5000x4000-1		58
		(86)

**Венец: 15 Стена: 1**

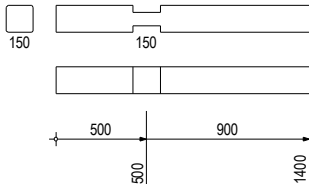
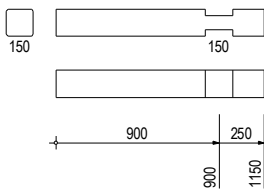
№ п/п	Марка	Эскиз	Кол-во	Длина, мм	Объем, м3	Отгружено	Получено
168	1.15.1		1	1400	0.031		
169	1.15.2		1	1150	0.026		
Итого стеновых элементов : ( Венец: 15 Стена: 1 )			2	2.55	0.06		
Итого обрезных частей :			0	0.00	0.00		

**Венец: 15 Стена: 2**

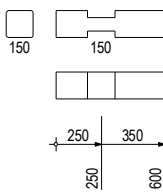
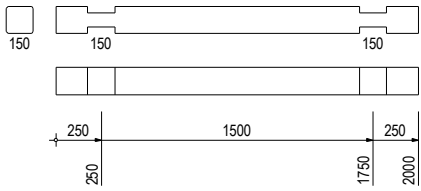
№ п/п	Марка	Эскиз	Кол-во	Длина, мм	Объем, м3	Отгружено	Получено
170	2.15.1		1	600	0.013		
171	2.15.2		1	2000	0.045		

Изм.	Кол.уч.	Лист	№ док.	Подп.	Дата

[ В-01 ] Ведомость элементов. 1-машина  
 [ 1-Projectstroy, тел.: +7 (499) 397-70-33 ] G-10-br150-5000x4000-1

№ п/п	Марка	Эскиз	Кол-во	Длина, мм	Объем, м3	Отгружено	Получено
	Итого стеновых элементов : ( Венец: 15 Стена: 2 )		2	2.60	0.06		
	Итого обрезных частей :		0	0.00	0.00		

**Венец: 15 Стена: 3**

№ п/п	Марка	Эскиз	Кол-во	Длина, мм	Объем, м3	Отгружено	Получено
172	3.15.1		1	750	0.017		
173	3.15.2		1	2000	0.045		
	Итого стеновых элементов : ( Венец: 15 Стена: 3 )		2	2.75	0.06		
	Итого обрезных частей :		0	0.00	0.00		

**Венец: 15 Стена: Б**

№ п/п	Марка	Эскиз	Кол-во	Длина, мм	Объем, м3	Отгружено	Получено
174	Б.15.1		1	1450	0.033		

Изм.	Кол.уч.	Лист	№ док.	Подп.	Дата

[ В-01 ] Ведомость элементов. 1-машина  
 [ 1-Projectstroy, тел.: +7 (499) 397-70-33 ] G-10-br150-5000x4000-1

Взам. инв. №

Подп. и дата

Инв № подл.

№ п/п	Марка	Эскиз	Кол-во	Длина, мм	Объем, м3	Отгружено	Получено
175	Б.15.2		1	3150	0.071		
Итого стеновых элементов : ( Венец: 15 Стена: Б )			2	4.60	0.10		
Итого обрезных частей :			0	0.00	0.00		

**Венец: 15 Стена: В**

№ п/п	Марка	Эскиз	Кол-во	Длина, мм	Объем, м3	Отгружено	Получено
176	В.15.1		1	650	0.015		
177	В.15.2		1	1650	0.037		
Итого стеновых элементов : ( Венец: 15 Стена: В )			2	2.30	0.05		
Итого обрезных частей :			0	0.00	0.00		

**Венец: 15 Стена: Г**

№ п/п	Марка	Эскиз	Кол-во	Длина, мм	Объем, м3	Отгружено	Получено

Изм.	Кол.уч.	Лист	№ док.	Подп.	Дата

[ В-01 ] Ведомость элементов. 1-машина  
 [ 1-Projectstroy, тел.: +7 (499) 397-70-33 ] G-10-br150-5000x4000-1

Взам. инв. №

Подп. и дата

Инв № подл.

№ п/п	Марка	Эскиз	Кол-во	Длина, мм	Объем, м3	Отгружено	Получено
178	Г.15.1		1	5500	0.124		
Итого стеновых элементов : ( Венец: 15 Стена: Г )			1	5.50	0.12		
Итого обрезных частей :			0	0.00	0.00		
Итого стеновых элементов : ( Венец: 15 )			11	20.30	0.46		
Итого обрезных частей :			0	0.00	0.00		

Ивв № подл.	Подп. и дата	Взам. инв. №

Изм.	Кол.уч.	Лист	№ док.	Подп.	Дата

[ B-01 ] Ведомость элементов. 1-машина	Лист
[ 1-Projectstroy, тел.: +7 (499) 397-70-33 ] G-10-br150-5000x4000-1	<b>62</b>
	(86)



### Венец: 16 Стена: 1

№ п/п	Марка	Эскиз	Кол-во	Длина, мм	Объем, м3	Отгружено	Получено
179	1.16.1		1	5200	0.117		
Итого стеновых элементов : ( Венец: 16 Стена: 1 )			1	5.20	0.12		
Итого обрезных частей :			0	0.00	0.00		

### Венец: 16 Стена: 2

№ п/п	Марка	Эскиз	Кол-во	Длина, мм	Объем, м3	Отгружено	Получено
180	2.16.1		1	3500	0.079		
Итого стеновых элементов : ( Венец: 16 Стена: 2 )			1	3.50	0.08		
Итого обрезных частей :			0	0.00	0.00		

### Венец: 16 Стена: 3

№ п/п	Марка	Эскиз	Кол-во	Длина, мм	Объем, м3	Отгружено	Получено
181	3.16.1		1	5200	0.117		

Изм.	Кол.уч.	Лист	№ док.	Подп.	Дата

[ В-01 ] Ведомость элементов. 1-машина  
 [ 1-Projectstroy, тел.: +7 (499) 397-70-33 ] G-10-br150-5000x4000-1

АТ Венцы документ ID: 1-Projectstroy, тел.: +7 (499) 397-70-33 [В-01] R67C

Взам. инв. №

Подп. и дата

Инв № подл.

№ п/п	Марка	Эскиз	Кол-во	Длина, мм	Объем, м3	Отгружено	Получено
	Итого стеновых элементов : ( Венец: 16 Стена: 3 )		1	5.20	0.12		
	Итого обрезных частей :		0	0.00	0.00		

**Венец: 16 Стена: Б**

№ п/п	Марка	Эскиз	Кол-во	Длина, мм	Объем, м3	Отгружено	Получено
182	Б.16.1		1	1550	0.035		
183	Б.16.2		1	3250	0.073		
	Итого стеновых элементов : ( Венец: 16 Стена: Б )		2	4.80	0.11		
	Итого обрезных частей :		0	0.00	0.00		

**Венец: 16 Стена: В**

№ п/п	Марка	Эскиз	Кол-во	Длина, мм	Объем, м3	Отгружено	Получено
184	В.16.1		1	650	0.015		

Изм.	Кол.уч.	Лист	№ док.	Подп.	Дата

[ В-01 ] Ведомость элементов. 1-машина  
 [ 1-Projectstroy, тел.: +7 (499) 397-70-33 ] G-10-br150-5000x4000-1

Взам. инв. №  
 Подп. и дата  
 Инв № подл.

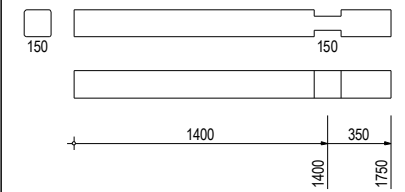
№ п/п	Марка	Эскиз	Кол-во	Длина, мм	Объем, м3	Отгружено	Получено
185	B.16.2		1	1750	0.039		
Итого стеновых элементов : ( Венец: 16 Стена: В )			2	2.40	0.05		
Итого обрезных частей :			0	0.00	0.00		

**Венец: 16 Стена: Г**

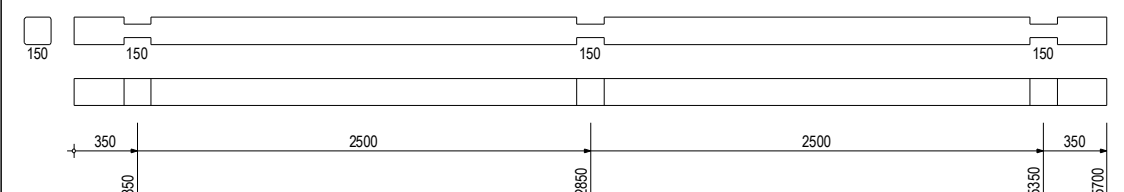
№ п/п	Марка	Эскиз	Кол-во	Длина, мм	Объем, м3	Отгружено	Получено
186	Г.16.1		1	5700	0.128		
Итого стеновых элементов : ( Венец: 16 Стена: Г )			1	5.70	0.13		
Итого обрезных частей :			0	0.00	0.00		
Итого стеновых элементов : ( Венец: 16 )			8	26.80	0.60		
Итого обрезных частей :			0	0.00	0.00		

Взам. инв. №

Подп. и дата

Инв № подл.

Изм.	Кол.уч.	Лист	№ док.	Подп.	Дата

[ B-01 ] Ведомость элементов. 1-машина  
[ 1-Projectstroy, тел.: +7 (499) 397-70-33 ] G-10-br150-5000x4000-1

### Венец: 17 Стена: 1

№ п/п	Марка	Эскиз	Кол-во	Длина, мм	Объем, м3	Отгружено	Получено
187	1.17.1		1	6000	0.135		
Итого стеновых элементов : ( Венец: 17 Стена: 1 )			1	6.00	0.14		
Итого обрезных частей :			0	0.00	0.00		

### Венец: 17 Стена: 2

№ п/п	Марка	Эскиз	Кол-во	Длина, мм	Объем, м3	Отгружено	Получено
188	2.17.1		1	3500	0.079		
Итого стеновых элементов : ( Венец: 17 Стена: 2 )			1	3.50	0.08		
Итого обрезных частей :			0	0.00	0.00		

### Венец: 17 Стена: 3

№ п/п	Марка	Эскиз	Кол-во	Длина, мм	Объем, м3	Отгружено	Получено
189	3.17.1		1	6000	0.135		

Изм.	Кол.уч.	Лист	№ док.	Подп.	Дата

[ В-01 ] Ведомость элементов. 1-машина  
 [ 1-Projectstroy, тел.: +7 (499) 397-70-33 ] G-10-br150-5000x4000-1

№ п/п	Марка	Эскиз	Кол-во	Длина, мм	Объем, м3	Отгружено	Получено
	Итого стеновых элементов : ( Венец: 17 Стена: 3 )		1	6.00	0.14		
	Итого обрезных частей :		0	0.00	0.00		

**Венец: 17 Стена: Б**

№ п/п	Марка	Эскиз	Кол-во	Длина, мм	Объем, м3	Отгружено	Получено
190	Б.17.1		1	5900	0.133		
	Итого стеновых элементов : ( Венец: 17 Стена: Б )		1	5.90	0.13		
	Итого обрезных частей :		0	0.00	0.00		

**Венец: 17 Стена: В**

№ п/п	Марка	Эскиз	Кол-во	Длина, мм	Объем, м3	Отгружено	Получено
191	В.17.1		1	3200	0.072		
	Итого стеновых элементов : ( Венец: 17 Стена: В )		1	3.20	0.07		
	Итого обрезных частей :		0	0.00	0.00		

**Венец: 17 Стена: Г**

№ п/п	Марка	Эскиз	Кол-во	Длина, мм	Объем, м3	Отгружено	Получено
-------	-------	-------	--------	-----------	-----------	-----------	----------

Изм.	Кол.уч.	Лист	№ док.	Подп.	Дата

[ B-01 ] Ведомость элементов. 1-машина  
 [ 1-Projectstroy, тел.: +7 (499) 397-70-33 ] G-10-br150-5000x4000-1

№ п/п	Марка	Эскиз	Кол-во	Длина, мм	Объем, м3	Отгружено	Получено
192	Г.17.1		1	5900	0.133		
Итого стеновых элементов : ( Венец: 17 Стена: Г )			1	5.90	0.13		
Итого обрезных частей :			0	0.00	0.00		
Итого стеновых элементов : ( Венец: 17 )			6	30.50	0.69		
Итого обрезных частей :			0	0.00	0.00		

Ивн № подл.	Подп. и дата	Взам. инв. №

Изм.	Кол.уч.	Лист	№ док.	Подп.	Дата

[ B-01 ] Ведомость элементов. 1-машина	Лист
[ 1-Projectstroy, тел.: +7 (499) 397-70-33 ] G-10-br150-5000x4000-1	<b>68</b>
	(86)

### Венец: 18 Стена: 1

№ п/п	Марка	Эскиз	Кол-во	Длина, мм	Объем, м3	Отгружено	Получено
193	1.18.1		1	6000	0.135		
Итого стеновых элементов : ( Венец: 18 Стена: 1 )			1	6.00	0.14		
Итого обрезных частей :			0	0.00	0.00		

### Венец: 18 Стена: 2

№ п/п	Марка	Эскиз	Кол-во	Длина, мм	Объем, м3	Отгружено	Получено
194	2.18.1		1	3500	0.079		
Итого стеновых элементов : ( Венец: 18 Стена: 2 )			1	3.50	0.08		
Итого обрезных частей :			0	0.00	0.00		

### Венец: 18 Стена: 3

№ п/п	Марка	Эскиз	Кол-во	Длина, мм	Объем, м3	Отгружено	Получено
195	3.18.1		1	6000	0.135		

Изм.	Кол.уч.	Лист	№ док.	Подп.	Дата

[ В-01 ] Ведомость элементов. 1-машина  
 [ 1-Projectstroy, тел.: +7 (499) 397-70-33 ] G-10-br150-5000x4000-1

№ п/п	Марка	Эскиз	Кол-во	Длина, мм	Объем, м3	Отгружено	Получено
	Итого стеновых элементов : ( Венец: 18 Стена: 3 )		1	6.00	0.14		
	Итого обрезных частей :		0	0.00	0.00		

**Венец: 18 Стена: А**

№ п/п	Марка	Эскиз	Кол-во	Длина, мм	Объем, м3	Отгружено	Получено
196	A.18.1		1	5500	0.124		
	Итого стеновых элементов : ( Венец: 18 Стена: А )		1	5.50	0.12		
	Итого обрезных частей :		0	0.00	0.00		

**Венец: 18 Стена: Б**

№ п/п	Марка	Эскиз	Кол-во	Длина, мм	Объем, м3	Отгружено	Получено
197	Б.18.1		1	6000	0.135		
	Итого стеновых элементов : ( Венец: 18 Стена: Б )		1	6.00	0.14		
	Итого обрезных частей :		0	0.00	0.00		

**Венец: 18 Стена: В**

№ п/п	Марка	Эскиз	Кол-во	Длина, мм	Объем, м3	Отгружено	Получено
-------	-------	-------	--------	-----------	-----------	-----------	----------

Изм.	Кол.уч.	Лист	№ док.	Подп.	Дата

[ B-01 ] Ведомость элементов. 1-машина  
 [ 1-Projectstroy, тел.: +7 (499) 397-70-33 ] G-10-br150-5000x4000-1

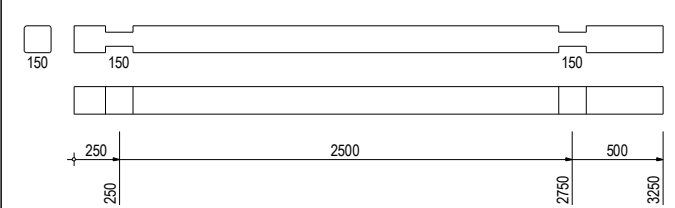

№ п/п	Марка	Эскиз	Кол-во	Длина, мм	Объем, м3	Отгружено	Получено
198	B.18.1		1	3250	0.073		
Итого стеновых элементов : ( Венец: 18 Стена: В )			1	3.25	0.07		
Итого обрезных частей :			0	0.00	0.00		

**Венец: 18 Стена: Г**

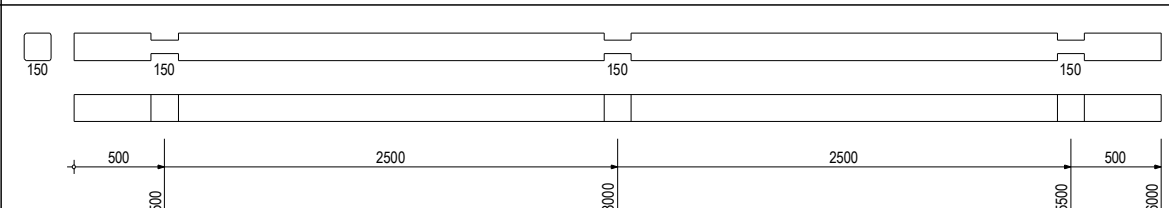
№ п/п	Марка	Эскиз	Кол-во	Длина, мм	Объем, м3	Отгружено	Получено
199	G.18.1		1	6000	0.135		
Итого стеновых элементов : ( Венец: 18 Стена: Г )			1	6.00	0.14		
Итого обрезных частей :			0	0.00	0.00		
Итого стеновых элементов : ( Венец: 18 )			7	36.25	0.82		
Итого обрезных частей :			0	0.00	0.00		

Взам. инв. №

Подп. и дата

Инв № подл.

Изм.	Кол.уч.	Лист	№ док.	Подп.	Дата

[ B-01 ] Ведомость элементов. 1-машина  
[ 1-Projectstroy, тел.: +7 (499) 397-70-33 ] G-10-br150-5000x4000-1

### Венец: 19 Стена: 2

№ п/п	Марка	Эскиз	Кол-во	Длина, мм	Объем, м3	Отгружено	Получено
200	2.19.1		1	3600	0.081		
Итого стеновых элементов : ( Венец: 19 Стена: 2 )			1	3.60	0.08		
Итого обрезных частей :			0	0.00	0.00		

### Венец: 19 Стена: А

№ п/п	Марка	Эскиз	Кол-во	Длина, мм	Объем, м3	Отгружено	Получено
201	А.19.1		1	5500	0.124		
Итого стеновых элементов : ( Венец: 19 Стена: А )			1	5.50	0.12		
Итого обрезных частей :			0	0.00	0.00		

### Венец: 19 Стена: Б

№ п/п	Марка	Эскиз	Кол-во	Длина, мм	Объем, м3	Отгружено	Получено
202	Б.19.1		1	6000	0.135		

Изм.	Кол.уч.	Лист	№ док.	Подп.	Дата

[ В-01 ] Ведомость элементов. 1-машина  
 [ 1-Projectstroy, тел.: +7 (499) 397-70-33 ] G-10-br150-5000x4000-1

АТ Венцы документ ID: 1-Projectstroy, тел.: +7 (499) 397-70-33 [В-01] R67C

Взам. инв. №

Подп. и дата

Инв № подл.

№ п/п	Марка	Эскиз	Кол-во	Длина, мм	Объем, м3	Отгружено	Получено
	Итого стеновых элементов : ( Венец: 19 Стена: Б )		1	6.00	0.14		
	Итого обрезных частей :		0	0.00	0.00		

**Венец: 19 Стена: В**

№ п/п	Марка	Эскиз	Кол-во	Длина, мм	Объем, м3	Отгружено	Получено
203	В.19.1		1	3250	0.073		
	Итого стеновых элементов : ( Венец: 19 Стена: В )		1	3.25	0.07		
	Итого обрезных частей :		0	0.00	0.00		

**Венец: 19 Стена: Г**

№ п/п	Марка	Эскиз	Кол-во	Длина, мм	Объем, м3	Отгружено	Получено
204	Г.19.1		1	6000	0.135		
	Итого стеновых элементов : ( Венец: 19 Стена: Г )		1	6.00	0.14		
	Итого обрезных частей :		0	0.00	0.00		
	Итого стеновых элементов : ( Венец: 19 )		5	24.35	0.55		
	Итого обрезных частей :		0	0.00	0.00		

Изм.	Кол.уч.	Лист	№ док.	Подп.	Дата

[ B-01 ] Ведомость элементов. 1-машина  
 [ 1-Projectstroy, тел.: +7 (499) 397-70-33 ] G-10-br150-5000x4000-1

**Венец: 20 Стена: 2**

№ п/п	Марка	Эскиз	Кол-во	Длина, мм	Объем, м3	Отгружено	Получено
205	2.20.1		1	3700	0.083		
Итого стеновых элементов : ( Венец: 20 Стена: 2 )			1	3.70	0.08		
Итого обрезных частей :			0	0.00	0.00		

**Венец: 20 Стена: Б**

№ п/п	Марка	Эскиз	Кол-во	Длина, мм	Объем, м3	Отгружено	Получено
206	Б.20.1		1	5813	0.131		
Итого стеновых элементов : ( Венец: 20 Стена: Б )			1	5.81	0.13		
Итого обрезных частей :			0	0.00	0.00		

**Венец: 20 Стена: В**

№ п/п	Марка	Эскиз	Кол-во	Длина, мм	Объем, м3	Отгружено	Получено
207	В.20.1		1	3157	0.071		

Изм.	Кол.уч.	Лист	№ док.	Подп.	Дата

[ В-01 ] Ведомость элементов. 1-машина  
 [ 1-Projectstroy, тел.: +7 (499) 397-70-33 ] G-10-br150-5000x4000-1

Лист  
**74**  
 (86)

АТ Венцы документ ID: 1-Projectstroy, тел.: +7 (499) 397-70-33 [В-01] R67C

Взам. инв. №

Подп. и дата

Инв № подл.

№ п/п	Марка	Эскиз	Кол-во	Длина, мм	Объем, м3	Отгружено	Получено
	Итого стеновых элементов : ( Венец: 20 Стена: В )		1	3.16	0.07		
	Итого обрезных частей :		0	0.00	0.00		

**Венец: 20 Стена: Г**

№ п/п	Марка	Эскиз	Кол-во	Длина, мм	Объем, м3	Отгружено	Получено
208	Г.20.1		1	5813	0.131		

	Итого стеновых элементов : ( Венец: 20 Стена: Г )		1	5.81	0.13		
	Итого обрезных частей :		0	0.00	0.00		

	Итого стеновых элементов : ( Венец: 20 )		4	18.48	0.42		
	Итого обрезных частей :		0	0.00	0.00		

Ивн № подл.	Подп. и дата	Взам. инв. №

Изм.	Кол.уч.	Лист	№ док.	Подп.	Дата

[ В-01 ] Ведомость элементов. 1-машина  
 [ 1-Projectstroy, тел.: +7 (499) 397-70-33 ] G-10-br150-5000x4000-1

**Венец: 21 Стена: 2**

№ п/п	Марка	Эскиз	Кол-во	Длина, мм	Объем, м3	Отгружено	Получено
209	2.21.1		1	3750	0.084		
Итого стеновых элементов : ( Венец: 21 Стена: 2 )			1	3.75	0.08		
Итого обрезных частей :			0	0.00	0.00		

**Венец: 21 Стена: Б**

№ п/п	Марка	Эскиз	Кол-во	Длина, мм	Объем, м3	Отгружено	Получено
210	Б.21.1		1	4964	0.112		
Итого стеновых элементов : ( Венец: 21 Стена: Б )			1	4.96	0.11		
Итого обрезных частей :			0	0.00	0.00		

**Венец: 21 Стена: В**

№ п/п	Марка	Эскиз	Кол-во	Длина, мм	Объем, м3	Отгружено	Получено
211	В.21.1		1	2732	0.061		

Изм.	Кол.уч.	Лист	№ док.	Подп.	Дата

[ В-01 ] Ведомость элементов. 1-машина  
 [ 1-Projectstroy, тел.: +7 (499) 397-70-33 ] G-10-br150-5000x4000-1

Лист  
**76**  
(86)

АТ Венцы документ ID: 1-Projectstroy, тел.: +7 (499) 397-70-33 [В-01] R67C

Взам. инв. №

Подп. и дата

Инв № подл.

№ п/п	Марка	Эскиз	Кол-во	Длина, мм	Объем, м3	Отгружено	Получено
	Итого стеновых элементов : ( Венец: 21 Стена: В )		1	2.73	0.06		
	Итого обрезных частей :		0	0.00	0.00		

**Венец: 21 Стена: Г**

№ п/п	Марка	Эскиз	Кол-во	Длина, мм	Объем, м3	Отгружено	Получено
212	Г.21.1		1	4964	0.112		
	Итого стеновых элементов : ( Венец: 21 Стена: Г )		1	4.96	0.11		
	Итого обрезных частей :		0	0.00	0.00		

	Итого стеновых элементов : ( Венец: 21 )		4	16.41	0.37		
	Итого обрезных частей :		0	0.00	0.00		

Ивв № подл.	Подп. и дата	Взам. инв. №

Изм.	Кол.уч.	Лист	№ док.	Подп.	Дата

[ B-01 ] Ведомость элементов. 1-машина	Лист
[ 1-Projectstroy, тел.: +7 (499) 397-70-33 ] G-10-br150-5000x4000-1	77
	(86)

### Венец: 22 Стена: 2

№ п/п	Марка	Эскиз	Кол-во	Длина, мм	Объем, м3	Отгружено	Получено
213	2.22.1		1	5200	0.117		
Итого стеновых элементов : ( Венец: 22 Стена: 2 )			1	5.20	0.12		
Итого обрезных частей :			0	0.00	0.00		

### Венец: 22 Стена: Б

№ п/п	Марка	Эскиз	Кол-во	Длина, мм	Объем, м3	Отгружено	Получено
214	Б.22.1		1	4115	0.093		
Итого стеновых элементов : ( Венец: 22 Стена: Б )			1	4.11	0.09		
Итого обрезных частей :			0	0.00	0.00		

### Венец: 22 Стена: В

№ п/п	Марка	Эскиз	Кол-во	Длина, мм	Объем, м3	Отгружено	Получено
215	В.22.1		1	2307	0.052		

Изм.	Кол.уч.	Лист	№ док.	Подп.	Дата

[ В-01 ] Ведомость элементов. 1-машина  
 [ 1-Projectstroy, тел.: +7 (499) 397-70-33 ] G-10-br150-5000x4000-1



№ п/п	Марка	Эскиз	Кол-во	Длина, мм	Объем, м3	Отгружено	Получено
	Итого стеновых элементов : ( Венец: 22 Стена: В )		1	2.31	0.05		
	Итого обрезных частей :		0	0.00	0.00		

**Венец: 22 Стена: Г**

№ п/п	Марка	Эскиз	Кол-во	Длина, мм	Объем, м3	Отгружено	Получено
216	Г.22.1		1	4115	0.093		

	Итого стеновых элементов : ( Венец: 22 Стена: Г )		1	4.11	0.09		
	Итого обрезных частей :		0	0.00	0.00		

	Итого стеновых элементов : ( Венец: 22 )		4	15.74	0.35		
	Итого обрезных частей :		0	0.00	0.00		

Ивв № подл.	
Подп. и дата	
Взам. инв. №	

Изм.	Кол.уч.	Лист	№ док.	Подп.	Дата

[ В-01 ] Ведомость элементов. 1-машина	Лист
[ 1-Projectstroy, тел.: +7 (499) 397-70-33 ] G-10-br150-5000x4000-1	<b>79</b>
	(86)

### Венец: 23 Стена: 2

№ п/п	Марка	Эскиз	Кол-во	Длина, мм	Объем, м3	Отгружено	Получено
217	2.23.1		1	6000	0.135		
Итого стеновых элементов : ( Венец: 23 Стена: 2 )			1	6.00	0.14		
Итого обрезных частей :			0	0.00	0.00		

### Венец: 23 Стена: Б

№ п/п	Марка	Эскиз	Кол-во	Длина, мм	Объем, м3	Отгружено	Получено
218	Б.23.1		1	3265	0.073		
Итого стеновых элементов : ( Венец: 23 Стена: Б )			1	3.27	0.07		
Итого обрезных частей :			0	0.00	0.00		

### Венец: 23 Стена: В

№ п/п	Марка	Эскиз	Кол-во	Длина, мм	Объем, м3	Отгружено	Получено
219	В.23.1		1	1883	0.042		

Изм.	Кол.уч.	Лист	№ док.	Подп.	Дата

[ В-01 ] Ведомость элементов. 1-машина  
 [ 1-Projectstroy, тел.: +7 (499) 397-70-33 ] G-10-br150-5000x4000-1

№ п/п	Марка	Эскиз	Кол-во	Длина, мм	Объем, м3	Отгружено	Получено
	Итого стеновых элементов : ( Венец: 23 Стена: В )		1	1.88	0.04		
	Итого обрезных частей :		0	0.00	0.00		

**Венец: 23 Стена: Г**

№ п/п	Марка	Эскиз	Кол-во	Длина, мм	Объем, м3	Отгружено	Получено
220	Г.23.1		1	3265	0.073		

	Итого стеновых элементов : ( Венец: 23 Стена: Г )		1	3.27	0.07		
	Итого обрезных частей :		0	0.00	0.00		

	Итого стеновых элементов : ( Венец: 23 )		4	14.41	0.32		
	Итого обрезных частей :		0	0.00	0.00		

Ивн № подл.	Подп. и дата	Взам. инв. №

Изм.	Кол.уч.	Лист	№ док.	Подп.	Дата

[ В-01 ] Ведомость элементов. 1-машина	Лист
[ 1-Projectstroy, тел.: +7 (499) 397-70-33 ] G-10-br150-5000x4000-1	<b>81</b>
	(86)

**Венец: 24 Стена: 2**

№ п/п	Марка	Эскиз	Кол-во	Длина, мм	Объем, м3	Отгружено	Получено
221	2.24.1		1	6000	0.135		
Итого стеновых элементов : ( Венец: 24 Стена: 2 )			1	6.00	0.14		
Итого обрезных частей :			0	0.00	0.00		

**Венец: 24 Стена: Б**

№ п/п	Марка	Эскиз	Кол-во	Длина, мм	Объем, м3	Отгружено	Получено
222	Б.24.1		1	2416	0.054		
Итого стеновых элементов : ( Венец: 24 Стена: Б )			1	2.42	0.05		
Итого обрезных частей :			0	0.00	0.00		

**Венец: 24 Стена: В**

№ п/п	Марка	Эскиз	Кол-во	Длина, мм	Объем, м3	Отгружено	Получено
223	В.24.1		1	1458	0.033		

Изм.	Кол.уч.	Лист	№ док.	Подп.	Дата

[ В-01 ] Ведомость элементов. 1-машина  
 [ 1-Projectstroy, тел.: +7 (499) 397-70-33 ] G-10-br150-5000x4000-1

АТ Венцы документ ID: 1-Projectstroy, тел.: +7 (499) 397-70-33 [В-01] R67C

Взам. инв. №

Подп. и дата

Инв № подл.

№ п/п	Марка	Эскиз	Кол-во	Длина, мм	Объем, м3	Отгружено	Получено
	Итого стеновых элементов : ( Венец: 24 Стена: В )		1	1.46	0.03		
	Итого обрезных частей :		0	0.00	0.00		

**Венец: 24 Стена: Г**

№ п/п	Марка	Эскиз	Кол-во	Длина, мм	Объем, м3	Отгружено	Получено
224	Г.24.1		1	2416	0.054		

	Итого стеновых элементов : ( Венец: 24 Стена: Г )		1	2.42	0.05		
	Итого обрезных частей :		0	0.00	0.00		

	Итого стеновых элементов : ( Венец: 24 )		4	12.29	0.28		
	Итого обрезных частей :		0	0.00	0.00		

Ивн № подл.	Подп. и дата	Взам. инв. №

Изм.	Кол.уч.	Лист	№ док.	Подп.	Дата

[ B-01 ] Ведомость элементов. 1-машина		Лист
[ 1-Projectstroy, тел.: +7 (499) 397-70-33 ] G-10-br150-5000x4000-1		<b>83</b>
		(86)

**Венец: 25 Стена: Б**

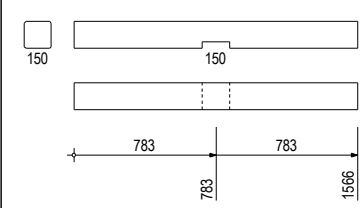
№ п/п	Марка	Эскиз	Кол-во	Длина, мм	Объем, м3	Отгружено	Получено
225	Б.25.1		1	1566	0.035		
Итого стеновых элементов : ( Венец: 25 Стена: Б )			1	1.57	0.04		
Итого обрезных частей :			0	0.00	0.00		

**Венец: 25 Стена: В**

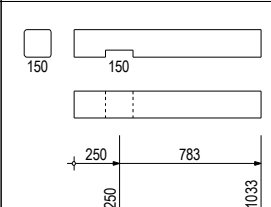
№ п/п	Марка	Эскиз	Кол-во	Длина, мм	Объем, м3	Отгружено	Получено
226	В.25.1		1	1033	0.023		
Итого стеновых элементов : ( Венец: 25 Стена: В )			1	1.03	0.02		
Итого обрезных частей :			0	0.00	0.00		

**Венец: 25 Стена: Г**

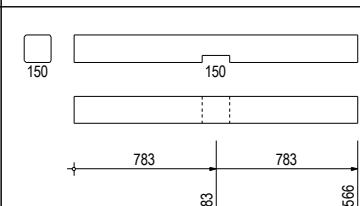
№ п/п	Марка	Эскиз	Кол-во	Длина, мм	Объем, м3	Отгружено	Получено
227	Г.25.1		1	1566	0.035		

Изм.	Кол.уч.	Лист	№ док.	Подп.	Дата

[ В-01 ] Ведомость элементов. 1-машина  
 [ 1-Projectstroy, тел.: +7 (499) 397-70-33 ] G-10-br150-5000x4000-1

АТ Венцы документ ID: 1-Projectstroy, тел.: +7 (499) 397-70-33 [В-01] R67C

Взам. инв. №

Подп. и дата

Инв № подл.

№ п/п	Марка	Эскиз	Кол-во	Длина, мм	Объем, м3	Отгружено	Получено
	Итого стеновых элементов : ( Венец: 25 Стена: Г )		1	1.57	0.04		
	Итого обрезных частей :		0	0.00	0.00		
	Итого стеновых элементов : ( Венец: 25 )		3	4.17	0.09		
	Итого обрезных частей :		0	0.00	0.00		

Ивн № подл.	Подп. и дата	Взам. инв. №

Изм.	Кол.уч.	Лист	№ док.	Подп.	Дата

[ B-01 ] Ведомость элементов. 1-машина  
 [ 1-Projectstroy, тел.: +7 (499) 397-70-33 ] G-10-br150-5000x4000-1

**Венец: 26 Стена: Б**

№ п/п	Марка	Эскиз	Кол-во	Длина, мм	Объем, м3	Отгружено	Получено
228	Б.26.1		1	717	0.016		
Итого стеновых элементов : ( Венец: 26 Стена: Б )			1	0.72	0.02		
Итого обрезных частей :			0	0.00	0.00		

**Венец: 26 Стена: Г**

№ п/п	Марка	Эскиз	Кол-во	Длина, мм	Объем, м3	Отгружено	Получено
229	Г.26.1		1	717	0.016		
Итого стеновых элементов : ( Венец: 26 Стена: Г )			1	0.72	0.02		
Итого обрезных частей :			0	0.00	0.00		
Итого стеновых элементов : ( Венец: 26 )			2	1.43	0.03		
Итого обрезных частей :			0	0.00	0.00		

Изм.	Кол.уч.	Лист	№ док.	Подп.	Дата

[ В-01 ] Ведомость элементов. 1-машина  
 [ 1-Projectstroy, тел.: +7 (499) 397-70-33 ] G-10-br150-5000x4000-1

АТ Венцы документ ID: 1-Projectstroy, тел.: +7 (499) 397-70-33 [В-01] R67C

Взам. инв. №

Подп. и дата

Инв № подл.



G-10-br150-5000x4000-1 1.0.1.-4500	G-10-br150-5000x4000-1 1.1.1.-4500	G-10-br150-5000x4000-1 1.2.1.-4500
G-10-br150-5000x4000-1 1.3.1.-500	G-10-br150-5000x4000-1 1.3.2.-3500	G-10-br150-5000x4000-1 1.4.1.-500
G-10-br150-5000x4000-1 1.4.2.-3500	G-10-br150-5000x4000-1 1.5.1.-500	G-10-br150-5000x4000-1 1.5.2.-3500
G-10-br150-5000x4000-1 1.6.1.-4500	G-10-br150-5000x4000-1 1.7.1.-4500	G-10-br150-5000x4000-1 1.8.1.-1150
G-10-br150-5000x4000-1 1.8.2.-1150	G-10-br150-5000x4000-1 1.9.1.-1150	G-10-br150-5000x4000-1 1.9.2.-1150
G-10-br150-5000x4000-1 1.10.1.-1150	G-10-br150-5000x4000-1 1.10.2.-1150	G-10-br150-5000x4000-1 1.11.1.-3500
G-10-br150-5000x4000-1 1.12.1.-1150	G-10-br150-5000x4000-1 1.12.2.-1150	G-10-br150-5000x4000-1 1.13.1.-1250

G-10-br150-5000x4000-1 <b>1.13.2.-1150</b>	G-10-br150-5000x4000-1 <b>1.14.1.-1350</b>	G-10-br150-5000x4000-1 <b>1.14.2.-1150</b>
G-10-br150-5000x4000-1 <b>1.15.1.-1400</b>	G-10-br150-5000x4000-1 <b>1.15.2.-1150</b>	G-10-br150-5000x4000-1 <b>1.16.1.-5200</b>
G-10-br150-5000x4000-1 <b>1.17.1.-6000</b>	G-10-br150-5000x4000-1 <b>1.18.1.-6000</b>	G-10-br150-5000x4000-1 <b>2.0.1.-500</b>
G-10-br150-5000x4000-1 <b>2.0.2.-3500</b>	G-10-br150-5000x4000-1 <b>2.1.1.-500</b>	G-10-br150-5000x4000-1 <b>2.1.2.-3500</b>
G-10-br150-5000x4000-1 <b>2.2.1.-500</b>	G-10-br150-5000x4000-1 <b>2.2.2.-3500</b>	G-10-br150-5000x4000-1 <b>2.3.1.-500</b>
G-10-br150-5000x4000-1 <b>2.3.2.-600</b>	G-10-br150-5000x4000-1 <b>2.3.3.-2000</b>	G-10-br150-5000x4000-1 <b>2.4.1.-500</b>
G-10-br150-5000x4000-1 <b>2.4.2.-600</b>	G-10-br150-5000x4000-1 <b>2.4.3.-2000</b>	G-10-br150-5000x4000-1 <b>2.5.1.-500</b>

G-10-br150-5000x4000-1 2.5.2.-600	G-10-br150-5000x4000-1 2.5.3.-2000	G-10-br150-5000x4000-1 2.6.1.-500
G-10-br150-5000x4000-1 2.6.2.-600	G-10-br150-5000x4000-1 2.6.3.-2000	G-10-br150-5000x4000-1 2.7.1.-500
G-10-br150-5000x4000-1 2.7.2.-600	G-10-br150-5000x4000-1 2.7.3.-2000	G-10-br150-5000x4000-1 2.8.1.-600
G-10-br150-5000x4000-1 2.8.2.-2000	G-10-br150-5000x4000-1 2.9.1.-600	G-10-br150-5000x4000-1 2.9.2.-2000
G-10-br150-5000x4000-1 2.10.1.-3500	G-10-br150-5000x4000-1 2.11.1.-600	G-10-br150-5000x4000-1 2.11.2.-2000
G-10-br150-5000x4000-1 2.12.1.-600	G-10-br150-5000x4000-1 2.12.2.-2000	G-10-br150-5000x4000-1 2.13.1.-600
G-10-br150-5000x4000-1 2.13.2.-2000	G-10-br150-5000x4000-1 2.14.1.-600	G-10-br150-5000x4000-1 2.14.2.-2000

G-10-br150-5000x4000-1 2.15.1.-600	G-10-br150-5000x4000-1 2.15.2.-2000	G-10-br150-5000x4000-1 2.16.1.-3500
G-10-br150-5000x4000-1 2.17.1.-3500	G-10-br150-5000x4000-1 2.18.1.-3500	G-10-br150-5000x4000-1 2.19.1.-3600
G-10-br150-5000x4000-1 2.20.1.-3700	G-10-br150-5000x4000-1 2.21.1.-3750	G-10-br150-5000x4000-1 2.22.1.-5200
G-10-br150-5000x4000-1 2.23.1.-6000	G-10-br150-5000x4000-1 2.24.1.-6000	G-10-br150-5000x4000-1 3.0.1.-4500
G-10-br150-5000x4000-1 3.1.1.-4500	G-10-br150-5000x4000-1 3.2.1.-4500	G-10-br150-5000x4000-1 3.3.1.-500
G-10-br150-5000x4000-1 3.3.2.-3500	G-10-br150-5000x4000-1 3.4.1.-500	G-10-br150-5000x4000-1 3.4.2.-3500
G-10-br150-5000x4000-1 3.5.1.-500	G-10-br150-5000x4000-1 3.5.2.-3500	G-10-br150-5000x4000-1 3.6.1.-4500

G-10-br150-5000x4000-1 <b>3.7.1.-4500</b>	G-10-br150-5000x4000-1 <b>3.8.1.-500</b>	G-10-br150-5000x4000-1 <b>3.8.2.-2000</b>
G-10-br150-5000x4000-1 <b>3.9.1.-500</b>	G-10-br150-5000x4000-1 <b>3.9.2.-2000</b>	G-10-br150-5000x4000-1 <b>3.10.1.-500</b>
G-10-br150-5000x4000-1 <b>3.10.2.-2000</b>	G-10-br150-5000x4000-1 <b>3.11.1.-3500</b>	G-10-br150-5000x4000-1 <b>3.12.1.-500</b>
G-10-br150-5000x4000-1 <b>3.12.2.-2000</b>	G-10-br150-5000x4000-1 <b>3.13.1.-600</b>	G-10-br150-5000x4000-1 <b>3.13.2.-2000</b>
G-10-br150-5000x4000-1 <b>3.14.1.-700</b>	G-10-br150-5000x4000-1 <b>3.14.2.-2000</b>	G-10-br150-5000x4000-1 <b>3.15.1.-750</b>
G-10-br150-5000x4000-1 <b>3.15.2.-2000</b>	G-10-br150-5000x4000-1 <b>3.16.1.-5200</b>	G-10-br150-5000x4000-1 <b>3.17.1.-6000</b>
G-10-br150-5000x4000-1 <b>3.18.1.-6000</b>	G-10-br150-5000x4000-1 <b>A.1.1.-5500</b>	G-10-br150-5000x4000-1 <b>A.2.1.-5500</b>

G-10-br150-5000x4000-1 <b>A.3.1.-500</b>	G-10-br150-5000x4000-1 <b>A.3.2.-3000</b>	G-10-br150-5000x4000-1 <b>A.4.1.-500</b>
G-10-br150-5000x4000-1 <b>A.4.2.-600</b>	G-10-br150-5000x4000-1 <b>A.4.3.-600</b>	G-10-br150-5000x4000-1 <b>A.5.1.-500</b>
G-10-br150-5000x4000-1 <b>A.5.2.-700</b>	G-10-br150-5000x4000-1 <b>A.5.3.-700</b>	G-10-br150-5000x4000-1 <b>A.6.1.-500</b>
G-10-br150-5000x4000-1 <b>A.6.2.-750</b>	G-10-br150-5000x4000-1 <b>A.6.3.-750</b>	G-10-br150-5000x4000-1 <b>A.7.1.-500</b>
G-10-br150-5000x4000-1 <b>A.7.2.-3000</b>	G-10-br150-5000x4000-1 <b>A.8.1.-500</b>	G-10-br150-5000x4000-1 <b>A.8.2.-3000</b>
G-10-br150-5000x4000-1 <b>A.18.1.-5500</b>	G-10-br150-5000x4000-1 <b>A.19.1.-5500</b>	G-10-br150-5000x4000-1 <b>Б.1.1.-5500</b>
G-10-br150-5000x4000-1 <b>Б.2.1.-5500</b>	G-10-br150-5000x4000-1 <b>Б.3.1.-1450</b>	G-10-br150-5000x4000-1 <b>Б.3.2.-3150</b>

G-10-br150-5000x4000-1 <b>Б.4.1.-1450</b>	G-10-br150-5000x4000-1 <b>Б.4.2.-3150</b>	G-10-br150-5000x4000-1 <b>Б.5.1.-1450</b>
G-10-br150-5000x4000-1 <b>Б.5.2.-3150</b>	G-10-br150-5000x4000-1 <b>Б.6.1.-1450</b>	G-10-br150-5000x4000-1 <b>Б.6.2.-3150</b>
G-10-br150-5000x4000-1 <b>Б.7.1.-1450</b>	G-10-br150-5000x4000-1 <b>Б.7.2.-3150</b>	G-10-br150-5000x4000-1 <b>Б.8.1.-1450</b>
G-10-br150-5000x4000-1 <b>Б.8.2.-3150</b>	G-10-br150-5000x4000-1 <b>Б.9.1.-1450</b>	G-10-br150-5000x4000-1 <b>Б.9.2.-3150</b>
G-10-br150-5000x4000-1 <b>Б.10.1.-5500</b>	G-10-br150-5000x4000-1 <b>Б.11.1.-1450</b>	G-10-br150-5000x4000-1 <b>Б.11.2.-3150</b>
G-10-br150-5000x4000-1 <b>Б.12.1.-1450</b>	G-10-br150-5000x4000-1 <b>Б.12.2.-3150</b>	G-10-br150-5000x4000-1 <b>Б.13.1.-1450</b>
G-10-br150-5000x4000-1 <b>Б.13.2.-3150</b>	G-10-br150-5000x4000-1 <b>Б.14.1.-1450</b>	G-10-br150-5000x4000-1 <b>Б.14.2.-3150</b>

G-10-br150-5000x4000-1 <b>Б.15.1.-1450</b>	G-10-br150-5000x4000-1 <b>Б.15.2.-3150</b>	G-10-br150-5000x4000-1 <b>Б.16.1.-1550</b>
G-10-br150-5000x4000-1 <b>Б.16.2.-3250</b>	G-10-br150-5000x4000-1 <b>Б.17.1.-5900</b>	G-10-br150-5000x4000-1 <b>Б.18.1.-6000</b>
G-10-br150-5000x4000-1 <b>Б.19.1.-6000</b>	G-10-br150-5000x4000-1 <b>Б.20.1.-5813</b>	G-10-br150-5000x4000-1 <b>Б.21.1.-4964</b>
G-10-br150-5000x4000-1 <b>Б.22.1.-4115</b>	G-10-br150-5000x4000-1 <b>Б.23.1.-3265</b>	G-10-br150-5000x4000-1 <b>Б.24.1.-2416</b>
G-10-br150-5000x4000-1 <b>Б.25.1.-1566</b>	G-10-br150-5000x4000-1 <b>Б.26.1.-717</b>	G-10-br150-5000x4000-1 <b>Б.1.1.-3000</b>
G-10-br150-5000x4000-1 <b>Б.2.1.-3000</b>	G-10-br150-5000x4000-1 <b>Б.3.1.-650</b>	G-10-br150-5000x4000-1 <b>Б.3.2.-1650</b>
G-10-br150-5000x4000-1 <b>Б.4.1.-650</b>	G-10-br150-5000x4000-1 <b>Б.4.2.-1650</b>	G-10-br150-5000x4000-1 <b>Б.5.1.-650</b>



G-10-br150-5000x4000-1 <b>B.5.2.-1650</b>	G-10-br150-5000x4000-1 <b>B.6.1.-650</b>	G-10-br150-5000x4000-1 <b>B.6.2.-1650</b>
G-10-br150-5000x4000-1 <b>B.7.1.-650</b>	G-10-br150-5000x4000-1 <b>B.7.2.-1650</b>	G-10-br150-5000x4000-1 <b>B.8.1.-650</b>
G-10-br150-5000x4000-1 <b>B.8.2.-1650</b>	G-10-br150-5000x4000-1 <b>B.9.1.-650</b>	G-10-br150-5000x4000-1 <b>B.9.2.-1650</b>
G-10-br150-5000x4000-1 <b>B.10.1.-3000</b>	G-10-br150-5000x4000-1 <b>B.11.1.-650</b>	G-10-br150-5000x4000-1 <b>B.11.2.-1650</b>
G-10-br150-5000x4000-1 <b>B.12.1.-650</b>	G-10-br150-5000x4000-1 <b>B.12.2.-1650</b>	G-10-br150-5000x4000-1 <b>B.13.1.-650</b>
G-10-br150-5000x4000-1 <b>B.13.2.-1650</b>	G-10-br150-5000x4000-1 <b>B.14.1.-650</b>	G-10-br150-5000x4000-1 <b>B.14.2.-1650</b>
G-10-br150-5000x4000-1 <b>B.15.1.-650</b>	G-10-br150-5000x4000-1 <b>B.15.2.-1650</b>	G-10-br150-5000x4000-1 <b>B.16.1.-650</b>

G-10-br150-5000x4000-1 <b>B.16.2.-1750</b>	G-10-br150-5000x4000-1 <b>B.17.1.-3200</b>	G-10-br150-5000x4000-1 <b>B.18.1.-3250</b>
G-10-br150-5000x4000-1 <b>B.19.1.-3250</b>	G-10-br150-5000x4000-1 <b>B.20.1.-3157</b>	G-10-br150-5000x4000-1 <b>B.21.1.-2732</b>
G-10-br150-5000x4000-1 <b>B.22.1.-2307</b>	G-10-br150-5000x4000-1 <b>B.23.1.-1883</b>	G-10-br150-5000x4000-1 <b>B.24.1.-1458</b>
G-10-br150-5000x4000-1 <b>B.25.1.-1033</b>	G-10-br150-5000x4000-1 <b>Г.1.1.-5500</b>	G-10-br150-5000x4000-1 <b>Г.2.1.-5500</b>
G-10-br150-5000x4000-1 <b>Г.3.1.-5500</b>	G-10-br150-5000x4000-1 <b>Г.4.1.-5500</b>	G-10-br150-5000x4000-1 <b>Г.5.1.-5500</b>
G-10-br150-5000x4000-1 <b>Г.6.1.-5500</b>	G-10-br150-5000x4000-1 <b>Г.7.1.-5500</b>	G-10-br150-5000x4000-1 <b>Г.8.1.-5500</b>
G-10-br150-5000x4000-1 <b>Г.9.1.-5500</b>	G-10-br150-5000x4000-1 <b>Г.10.1.-5500</b>	G-10-br150-5000x4000-1 <b>Г.11.1.-5500</b>

G-10-br150-5000x4000-1 Г.12.1.-5500	G-10-br150-5000x4000-1 Г.13.1.-5500	G-10-br150-5000x4000-1 Г.14.1.-5500
G-10-br150-5000x4000-1 Г.15.1.-5500	G-10-br150-5000x4000-1 Г.16.1.-5700	G-10-br150-5000x4000-1 Г.17.1.-5900
G-10-br150-5000x4000-1 Г.18.1.-6000	G-10-br150-5000x4000-1 Г.19.1.-6000	G-10-br150-5000x4000-1 Г.20.1.-5813
G-10-br150-5000x4000-1 Г.21.1.-4964	G-10-br150-5000x4000-1 Г.22.1.-4115	G-10-br150-5000x4000-1 Г.23.1.-3265
G-10-br150-5000x4000-1 Г.24.1.-2416	G-10-br150-5000x4000-1 Г.25.1.-1566	G-10-br150-5000x4000-1 Г.26.1.-717
G-10-br150-5000x4000-1 Столбы.0.1.-1300	G-10-br150-5000x4000-1 Столбы.0.1.-1300	G-10-br150-5000x4000-1 Столбы.0.1.-1300
G-10-br150-5000x4000-1 Столбы.0.1.-300	G-10-br150-5000x4000-1 ...-	G-10-br150-5000x4000-1 ...-

## Сводные данные

Наименование	По отчету	По проекту	Доля проекта, %
Итого стен :	8	8	100.0
Итого венцов :	27	27	100.0
Итого стеновых элементов:	229	229	100.0
Общая длина, м :	582.83	582.83	100.0
Общая длина обрезных частей, м :	0.00	0.00	0.0
Общий объем, м3 :	12.97	12.97	100.0
Общий объем обрезных частей, м3 :	0.00	0.00	0.0

При создании отчета информация отображена с учетом нижеуказанных условий :

Стены : Все  
 Венцы : Все  
 Профили : Все  
 Длины : Все

AT Венцы документ ID: 1-Projectstroy, тел.: +7 (499) 397-70-33 [C-01] R2D3

Инв № подл.	
Подп. и дата	
Взам. инв. №	

Изм.	Кол.уч.	Лист	№ док.	Подп.	Дата

[ C-01 ] Спецификация элементов. 1-машина  
 [ 1-Projectstroy, тел.: +7 (499) 397-70-33 ] G-10-br150-5000x4000-1

**Профиль: 150x150 Длины: Стандартные 3000-6000**

№ п/п	Эскиз	Кол-во	Длина, мм	Объем, м3	Маркировка
1		20	5500	0.124	A.1.1 A.2.1 B.1.1 B.2.1 B.10.1 Г.1.1 Г.2.1 Г.3.1 Г.4.1 Г.5.1 Г.6.1 Г.7.1 Г.8.1 Г.9.1 Г.10.1 Г.11.1 Г.12.1 Г.13.1 Г.14.1 Г.15.1
2		12	3150	0.071	B.3.2 B.4.2 B.5.2 B.6.2 B.7.2 B.8.2 B.9.2 B.11.2 B.12.2 B.13.2 B.14.2 B.15.2
3		10	3500	0.079	2.1.2 2.2.2 2.10.1 2.16.1 2.17.1 2.18.1 3.3.2 3.4.2 3.5.2 3.11.1
4		4	4500	0.101	1.1.1 1.2.1 1.6.1 1.7.1
5		4	4500	0.101	3.1.1 3.2.1 3.6.1 3.7.1
6		4	3500	0.079	1.3.2 1.4.2 1.5.2 1.11.1
7		2	5200	0.117	2.2.2.1 3.16.1
8		2	5900	0.133	B.17.1 Г.17.1

АТ Венцы документ ID: 1-Projectstroy, тел.: +7 (499) 397-70-33 [С-01] R2D3

Инв № подл.	Подп. и дата	Взам. инв. №					[ С-01 ] Спецификация элементов. 1-машина	Лист
							[ 1-Projectstroy, тел.: +7 (499) 397-70-33 ] G-10-br150-5000x4000-1	<b>2</b> (11)
Изм.	Кол.уч.	Лист	№ док.	Подп.	Дата			

№ п/п	Эскиз	Кол-во	Длина, мм	Объем, м3	Маркировка
9		2	6000	0.135	Б.18.1 Г.18.1
10		2	6000	0.135	Б.19.1 Г.19.1
11		2	5813	0.131	Б.20.1 Г.20.1
12		2	4964	0.112	Б.21.1 Г.21.1
13		2	4115	0.093	Б.22.1 Г.22.1
14		2	6000	0.135	2.23.1 2.24.1
15		2	3265	0.073	Б.23.1 Г.23.1
16		1	5200	0.117	1.16.1

Инв № подл.	Подп. и дата	Взам. инв. №

№ п/п	Эскиз	Кол-во	Длина, мм	Объем, м3	Маркировка
17		1	3250	0.073	Б.16.2
18		1	5700	0.128	Г.16.1
19		1	6000	0.135	1.17.1
20		1	6000	0.135	3.17.1
21		1	3200	0.072	В.17.1
22		1	6000	0.135	1.18.1
23		1	6000	0.135	3.18.1
24		1	5500	0.124	А.18.1

Инд. инв. №	
Подп. и дата	
Инд. инв. №	

№ п/п	Эскиз	Кол-во	Длина, мм	Объем, м3	Маркировка
25		1	3250	0.073	B.18.1
26		1	3600	0.081	2.19.1
27		1	5500	0.124	A.19.1
28		1	3250	0.073	B.19.1
29		1	3700	0.083	2.20.1
30		1	3157	0.071	B.20.1
31		1	3750	0.084	2.21.1
Итого стеновых элементов : ( Профиль: 150x150 Длины: Стандартные 3000-6000 )		88	400.37	9.01	
Итого обрезных частей :		0	0.00	0.00	
<b>Профиль: 150x150 Длины: Короткие 0-3000</b>					
№ п/п	Эскиз	Кол-во	Длина, мм	Объем, м3	Маркировка
[ C-01 ] Спецификация элементов. 1-машина					
[ 1-Projectstroy, тел.: +7 (499) 397-70-33 ] G-10-br150-5000x4000-1					
Изм.	Кол.уч.	Лист	№ док.	Подп.	Дата



№ п/п	Эскиз	Кол-во	Длина, мм	Объем, м3	Маркировка
32		22	500	0.011	1.3.1 1.4.1 1.5.1 2.1.1 2.2.1 2.3.1 2.4.1 2.5.1 2.6.1 2.7.1 3.3.1 3.4.1 3.5.1 3.8.1 3.9.1 3.10.1 3.12.1 A.3.1 A.4.1 A.5.1 A.6.1 A.7.1
33		13	600	0.013	2.3.2 2.4.2 2.5.2 2.6.2 2.7.2 2.8.1 2.9.1 2.11.1 2.12.1 2.13.1 2.14.1 2.15.1 A.4.2
34		13	650	0.015	B.3.1 B.4.1 B.5.1 B.6.1 B.7.1 B.8.1 B.9.1 B.11.1 B.12.1 B.13.1 B.14.1 B.15.1 B.16.1
35		12	2000	0.045	2.3.3 2.4.3 2.5.3 2.6.3 2.7.3 2.8.2 2.9.2 2.11.2 2.12.2 2.13.2 2.14.2 2.15.2
36		12	1450	0.033	B.3.1 B.4.1 B.5.1 B.6.1 B.7.1 B.8.1 B.9.1 B.11.1 B.12.1 B.13.1 B.14.1 B.15.1
37		12	1650	0.037	B.3.2 B.4.2 B.5.2 B.6.2 B.7.2 B.8.2 B.9.2 B.11.2 B.12.2 B.13.2 B.14.2 B.15.2
38		7	1150	0.026	1.8.2 1.9.2 1.10.2 1.12.2 1.13.2 1.14.2 1.15.2
39		7	2000	0.045	3.8.2 3.9.2 3.10.2 3.12.2 3.13.2 3.14.2 3.15.2

Инв. № подл.	Подп. и дата	Взам. инв. №

№ п/п	Эскиз	Кол-во	Длина, мм	Объем, м3	Маркировка
40		5	3000	0.067	A.3.2 B.2.1 A.7.2 B.10.1 B.1.1
41		4	1150	0.026	1.8.1 1.12.1 1.9.1 1.10.1
42		2	600	0.014	3.13.1 A.4.3
43		2	700	0.016	3.14.1 A.5.3
44		2	750	0.017	3.15.1 A.6.3
45		2	2416	0.054	Б.24.1 Г.24.1
46		2	1566	0.035	Б.25.1 Г.25.1
47		2	717	0.016	Б.26.1 Г.26.1

Инд. инв. №	
Подп. и дата	
Инд. инв. №	

№ п/п	Эскиз	Кол-во	Длина, мм	Объем, м3	Маркировка
48		1	700	0.016	A.5.2
49		1	750	0.017	A.6.2
50		1	500	0.011	A.8.1
51		1	3000	0.067	A.8.2
52		1	1250	0.028	1.13.1
53		1	1350	0.030	1.14.1
54		1	1400	0.031	1.15.1
55		1	1550	0.035	Б.16.1

Инва. инв. №	
Подп. и дата	
Инва. подл.	

№ п/п	Эскиз	Кол-во	Длина, мм	Объем, м3	Маркировка
56		1	1750	0.039	B.16.2
57		1	2732	0.061	B.21.1
58		1	2307	0.052	B.22.1
59		1	1883	0.042	B.23.1
60		1	1458	0.033	B.24.1
61		1	1033	0.023	B.25.1
Итого стеновых элементов : ( Профиль: 150x150 Длины: Короткие 0-3000 )		133	165.26	3.72	
Итого обрезных частей :		0	0.00	0.00	

Взаим. инв. №	Итого стеновых элементов : ( Профиль: 150x150 )	221	565.63	12.73	
	Итого обрезных частей :	0	0.00	0.00	

Инв № подл.	Подп. и дата	Взаим. инв. №					[ С-01 ] Спецификация элементов. 1-машина	Лист
						[ 1-Projectstroy, тел.: +7 (499) 397-70-33 ] G-10-br150-5000x4000-1	9	
Изм.	Кол.уч.	Лист	№ док.	Подп.	Дата		(11)	

**Профиль: 150x150-НП Длины: Стандартные 3000-6000**

№ п/п	Эскиз	Кол-во	Длина, мм	Объем, м3	Маркировка
62		1	4500	0.051	1.0.1
63		1	3500	0.039	2.0.2
64		1	4500	0.051	3.0.1
Итого стеновых элементов : ( Профиль: 150x150-НП Длины: Стандартные 3000-6000 )		3	12.50	0.14	
Итого обрезных частей :		0	0.00	0.00	

**Профиль: 150x150-НП Длины: Короткие 0-3000**

№ п/п	Эскиз	Кол-во	Длина, мм	Объем, м3	Маркировка
65		1	500	0.006	2.0.1
Итого стеновых элементов : ( Профиль: 150x150-НП Длины: Короткие 0-3000 )		1	0.50	0.01	
Итого обрезных частей :		0	0.00	0.00	
Итого стеновых элементов : ( Профиль: 150x150-НП )		4	13.00	0.15	
Итого обрезных частей :		0	0.00	0.00	

АТ Венцы документ ID: 1-Projectstroy, тел.: +7 (499) 397-70-33 [С-01] R2D3

Инв № подл.	Подп. и дата	Взам. инв. №					[ С-01 ] Спецификация элементов. 1-машина	Лист
							[ 1-Projectstroy, тел.: +7 (499) 397-70-33 ] G-10-br150-5000x4000-1	<b>10</b>
			Изм.	Кол.уч.	Лист	№ док.	Подп.	Дата

**Профиль: 150x150-Б Длины: Короткие 0-3000**

№ п/п	Эскиз	Кол-во	Длина, мм	Объем, м3	Маркировка
66		3	1300	0.029	Ст-1    Ст-1    Ст-1
67		1	300	0.007	Ст-2
Итого стеновых элементов : ( Профиль: 150x150-Б Длины: Короткие 0-3000 )		4	4.20	0.09	
Итого обрезных частей :		0	0.00	0.00	
Итого стеновых элементов : ( Профиль: 150x150-Б )		4	4.20	0.09	
Итого обрезных частей :		0	0.00	0.00	

АТ Венцы документ ID: 1-Projectstroy, тел.: +7 (499) 397-70-33 [С-01] R2D3

Инв.№ подл.	Подп. и дата	Взам. инв. №